NEJLEPŠÍ ČÍSLO TVÉHO ŽIVOTA!

magazín LEO

www.leo.cz

7 2013
79 Kč
4,60 €

LÁK... EROTIC...

HOT NEWS Z LEO TV

LUCKA

VYCVIČ SI SUBINKU!

MARCELA

ALICIA RHODES

ANÁLNÍ SPECIALISTKA

NIKITA

SUPER EROTICKÉ MASÁŽE

SALON HANKA

VERONIKA

BODYPAINTING

MILENKA JAKO OBRÁZEK

DOBRÁ ADRESA: FOOT FETISH

Mládeži do 18 let neprodejné!

79 Kč/4,60 € Číslo 7/2013

9 771211 447007 07

SANDRA: PROŽIJ S NÍ SEXY VÍKEND

18

ALFA-SAMEC EROTICKÉ DŽUNGLE • NEZBYTNÁ MĚSÍČNÍ DÁVKA EROTIKY PRO KAŽDÉHO • NONSTOP ČÍSLO JEDNA NA ČESKÉM TRHU

10 NEJ MÍST NA SEX • PETRA A IVA, ŽHAVÉ LESBIČKY • FOTKY NEJRAJCOVNĚJŠÍCH ČTENÁŘEK LEO • LEO STRIP: ODVÁZANÁ AMATÉRKA KLÁRA

MH

Erotické masáže Hanka

SPOUSTA SEXU BEZ SEXU

PROFESIONÁLNÍ RELAXAČNÍ MASÁŽE

EROTICKÉ MASÁŽE PRO MUŽE, ŽENY I PÁRY

EROTICKÉ NURU MASÁŽE

ČEKAJÍ NA VÁS PROŠKOLENÉ MASÉRKY!

Tel.: +420 606 313 664
www.masaze-hanka.cz

Těšíme se na Vaší návštěvu a vy se těšte na nás!

UVEĎTE HESLO LEO A OBDRŽÍTE OD NÁS MILÝ EROTICKÝ DÁREK.

MÁŠ CHUŤ SI TO UDĚLAT???
ZAVOLEJ MI
Žhavá dívka jen pro tebe!!!
100% ŽIVĚ
909 46 46 58
Privátní HOVOR!!!

Volej hned
909 46 46 65
Nebo pošli SMS:
SEX
+ text a pošli na
909 03 30
NON STOP

CHCI TO HNED!!! ZAVOLEJ MI UŽIJEM SI!
909 46 46 58
NEBO POŠLI SMS:
ANAL
+ text a pošli na
909 0350
ŽIVĚ

VOLEJ
909 46 46 58
SEXY LINKA
DÍVKY ČEKAJÍ
OTEVŘENO 24 HODIN

NOVÉ HOLKY
SMS SEX
Napiš: SEX + text a pošli na 909 0350
100% ŽIVĚ!
ZAVOLEJ
909 46 46 65
ANÁLNÍ HRÁTKY: 909 46 46 62
MASTURBACE: 909 46 46 55
NYMFOMANKY: 909 46 46 56

DVĚ NOVÉ SUPER ŘADY PRO SEXUÁLNÍ LABUŽNÍKY!

POZOR! TAHLE **DVD** NESMÍ CHYBĚT VE TVÉ SBÍRCE!

SKVĚLÉ VÝBĚRY MAXIMÁLNÍHO VZRUŠENÍ ZA MINIMÁLNÍ CENU

Vyber si dívku a vytoč číslo

909 70 45 50

(volba 2) a poté zadej kód dívky.

BUDEŠ AUTOMATICKY PŘESMĚROVÁN.

GRYF s.r.o., P.O. BOX 28, Pruhonice; více.AHAINFO.cz, 70Kč/min vč. DPH. Od 18 let. www.platmobilem.cz

SEZNAMKA CENTRUM CELÁ ČR

Seznamka je pro ženy a dívky ZDARMA! Stačí poslat své foto (MMS), text a souhlas Iktisku na 607 635 102

PŘÍKLAD: Líbí se mi dívka 877432. Vytoč číslo 909 704 550 vyber volbu 2 a zadej kód 877432.

Rozvedená, sportovně založená s malým půlročním prckem, hledám kamaráda a zároveň milence. Je mi 32 let a nemám se zač stydět. 170/60. Pokud není dítě překážka budu ráda až zavoláš.

kód 877439

Hledám muže od 25 do 50 let, jsem vdaná (šťastně), ale chybí mi láska, zamilovanost. Našel by se pro mě kamarád, milenec? Jen diskrétně! Nechci ohrozit svoji rodinu. Je mi 35 let. Těším se.

kód 877440

Severní Čechy: Děčín Teplice 38let, černovlaska, kuřačka rozvedená. Hledám sympaťáka a muže, který má rád adrenalin jako já. Jsem pro vše, mám ráda nebezpečí. Chci ho zažít s tebou! Ozvi se!

kód 877441

Mirka, 25let, hledá spřízněnou dušinku kamaráda na případné schůzky. Neměla jsem štěstí na pravou lásku, tak to chci zkusit od dobrého kamaráda. Pokud nechceš být sám, jsi ten pravý.

kód 877442

Jmenuji se Karolina a stále věřím, že najdu toho pravého. Jsem 29 letá, rozvedená, romanticky založená a hledám muže klidné povahy, nekuřáka, neholdujícího alkoholu s podobnými zájmy.

kód 877443

LEO vychází měsíčně

ročník: 24, číslo: 7
vychází: 6. 6. 2013
cena: 79 Kč; 4,- €

Šéfredaktor
Miloš Bárta
tel.: 281 090 625
e-mail: milos.barta@pk62.cz

Fotograf
Martin Janoš, tel.: 608 322 488
e-mail: martin.janos@pk62.cz

Grafik
Sotton, tel.: 281 090 605
e-mail: sotton@pk62.cz

Podatelna
Andrea Zemanová
tel.: 281 090 604

Manažer marketingu
tel.: 281 090 677

Inzerce a reklama
Pavel Majtás
(vedoucí)
tel.: 281 090 612
e-mail: pavel.majtas@pk62.cz

Adresa redakce
Leo, P.O.Box 163
Černokostelecká 20/2020
100 31 Praha 10
e-mail: leo@pk62.cz

Předplatné
Distribuci pro předplatitele
v zastoupení vydavatele provádí
A.L.L. Production, s. r. o.,
P.O.Box 732, 111 21 Praha 1

Smluvní vztah mezi vydavatelem
a předplatitelem se řídí
Všeobecnými smluvními
podmínkami pro předplatitele.

Objednávky předplatného
tel.: 840 336 090
fax: 234 092 013
e-mail: predplatne@predplatne.cz

Vydavatel
PK 62, a. s., Bořislavská 1420/6
101 00 Praha 10, IČO: 26211416
DIČ: CZ26211416
tel.: 281 090 601, fax: 281 090 622
www.pk62.cz, www.leo.cz

Vedoucí výroby
Ing. Iva Drbalová, tel.: 281 090 619
e-mail: iva.drbalova@pk62.cz

Produkční
Romana Kostelecká, tel.: 281 090 619
e-mail: romana.kostelecka@pk62.cz

Sekretariát
Markéta Kottnauerová
tel.: 281 090 601
e-mail: sekretariat@pk62.cz

Fakturace a honoráře
tel.: 281 090 614
e-mail: fakturace@pk62.cz

Distribuce
Ivana Přibylánská (vedoucí)
tel.: 281 090 606
fax: 281 090 620
e-mail: ivana.pribylanska@pk62.cz
Gabriela Vašková
tel.: 281 090 621
fax: 281 090 620
e-mail: gabriela.vaskova@pk62.cz
Kristýna Kmenská
tel.: 281 090 621
fax: 281 090 620
e-mail: kristyna.kmenska@pk62.cz

Obrazový archiv
Blanka Kohoutová
tel.: 281 090 613
e-mail: archiv@pk62.cz

Recepce
tel.: 281 090 611

Repro
Reprostudio RF Hobby, s. r. o.
Bořislavská 6, 101 00 Praha 10
Pavel Šýkora (vedoucí)
tel.: 281 090 754
e-mail: pavel.sykora@rf-hobby.cz

Tisk
Libertas, a. s.,
Drtinova 10
150 00 Praha 5-Smíchov

Distribuce
Distribuci po celé ČR zajišťuje
Mediaprint & Kapa Pressagrosso,
spol. s r. o.

Evidence
MČ 46 579, MK ČR E 5231
MK ČR E 19352 (časopis s DVD)
ISSN 1211-4472, místo vydávání: Praha

V našem vydavatelství dále vychází:
Leo, Erotika, Sex kontakt magazín, České ložnice, Fantastic, Flirt, Markýz, Pravé 18, Lolity – Leo Special, České ložnice Special, Perfect Girls, Porno roka, Oldies, XXX Gold Edition, České poničky

Předplatné:
Předplatné všech titulů PK 62, a. s. na www.predplatne.cz nebo telefonicky na č. 840 336 090

V zahraničí vydáváme:
Polsko: EKTAZY, LOLITY, POLKI W ŁÓŻKU, SEX FANTAZY, SEX KONTAKT MAGAZYN
Rakousko: EXTASE, PRIVAT SEX
Maďarsko: SUPER EXTÁZIS SZEXLOLIS, SZEX BAZÁR
Norsko: SEXPLOSJON, SEXPLOSJON AMATØR
Podrobné informace o našich časopisech najdete na stránkách www.pk62.cz

Nevyžádané rukopisy se nevracejí. Vydavatel neodpovídá za obsah inzerce. Všechny modely v tomto čísle jsou starší 18 let.

Přetisk a jakékoli šíření povoleno jen s písemným souhlasem vydavatele. Tento magazín nesmí být prodáván společně/formou zpřístupněn osobám mladším 18 let.
© PK 62, a. s. 2013

MILÍ ČTENÁŘI!

Léto klepe na dveře, šuká, kdo může, a jak jsme se nedávno dozvěděli, i ten, o kom byste si možná mysleli, že už dávno nemůže. Přišel nám do redakce objemný dopis, kde se nám se svými čerstvými sexuálními zážitky svěřuje čtenář, kterému je ***osmdesát let****. Má stejně starou přítelkyni a v léčení jejich milování nechybí vůbec nic z toho, co patří k běžnému sexu. Potěšilo nás to, pisateli děkujeme a držíme palce, aby mu zájem o opačné pohlaví vydržel tak dlouho, jak jen si bude přát. A co z toho plyne? Povzbuzení pro všechny, třeba o polovinu mladší, kteří podléhají panice a běží k sexuologovi, sotva se jim jednou za čas nepostaví!*

Komu je i sedmnáctka (str. 12–13) málo, jistě si zálibně zamlaská nad prsatou Miladou na str. 63–65, kdo potřebuje ke vzrušení chodidla kolem penisu, může zapnout počítač a nalistovat stranu 46. A vůbec nikdo neuděl chybu, když si pozorně přečte naši reportáž na str. 18–19 a potom navštíví masážní salon Hanka! Vzrušující čtení vám přeje

Miloš Bárta,
šéfredaktor
milos.barta@pk62.cz

Z OBSAHU ČÍSLA

30 ALICIA RHODES
Tahle anální specialistka je jednou z nejžhavějších komet na současné pornoscéně. Poprvé na ní zazářila teprve dva roky po nástupu nového milénia, ale už má pevnou pozici a představuje pro každého sázku na absolutní jistotu.

42 VYCVIČ SI SUBINKU!
Oblast BDSM her dávno ztratila auru démoničnosti a syrového násilí a želízka nebo aspoň šátek k zavázání očí už jistě bydlí nejméně v každém druhém nočním stolku. Chcete se dostat trochu dál a zahájit skutečný výcvik?

46 NOHA JAKO SPOUŠTĚČ EXTÁZE
Jsou-li vám blízké trochu neobvyklejší podoby sexu, pak jistě oceníte dnešní nabídku erotických sajtů se zaměřením na jednu jedinou oblast ženského těla – chodidla a nohy. A věřte, že se s nimi dají provádět vpravdě nevídané kousky.

54 BODYPAINTING
Snad každá samička aspoň někdy v skrytu duše zatoužila, aby se jí poté, co mu stála modelem, zmocnil zhýralý malíř. Proč jí to nedopřát, tím spíš, že nebude jenom pozorovaným objektem, ale přímo „plátnem", na kterém vaše unikátní dílo vznikne.

62 10 NEJ MÍST NA SEX
Šoustat pořád ve stejné posteli a ještě k tomu se stejnou ženskou, z toho se po pár letech – a někdy i mnohem dřív – může stát něco velmi podobného prožitku galejníka. Nejenom že partnerky by se měly nenásilně obměňovat, ale ani vlastní zásuny nesmí probíhat pouze na jedině!

JAK SI POŘÍDIT LEO TV?

1) UPC Leo TV je zařazena i v Digitální televizi UPC v erotickém balíčku spolu s dalšími programy, podrobnosti na: www.upc.cz/televize/balicky-programu/. V případě, že již erotický balíček předplacený máte, bude vám Leo TV spuštěna zdarma.

2) Satelit – Karty CS Link V současné době je nejrychlejší cestou karta od CS Linku. LEO TV je k dispozici jako součást placené TV v balíku Multi nebo Kombi. Podrobnější informace na www.cslink.cz.

3) Satelit – karty TaT, nově pod názvem Skylink Leo TV je dostupná i na kartách Skylink v ČR i SR. Bližší informace naleznete na: www.skylink.cz

4) T-Mobile Televize Leo TV je zařazena v základním balíčku Standard satelitní televize T-Mobile. Podrobnosti naleznete na: http://www.t-mobile.cz

5) Pevná linka – O2 TV LEO TV je dostupná také v IPTV provozované společností Telefónica O2. Více informací na www.O2-TV.cz

6) Pro diváky s kabelovým vysíláním
V současné době má LEO TV podepsané smlouvy o šíření programu s desítkami kabelových operátorů po celé republice. Pro konkrétní podmínky sledování LEO TV ve vašem regionu doporučujeme kontaktovat vašeho kabelového operátora a zažádat o zařazení LEO TV do vaší nabídky.

České buchty SEZNAMKA

Soukromá - 100% diskrétní seznamka pro naše čtenáře: Dívky a ženy, které nechtějí nic jiného, než kvalitní sex a vědí, že naši čtenáři jim ho poskytnou!

Jak odpovědět na inzerát?

Pošli vyhlídnuté holce sms ve tvaru: LEO*číslo* a tvůj text na číslo 909 0355.

VZOR: LEO33 Ahoj, jsem Honza a hledám nějakou ... a pošli na 909 0355

♥Hledám staršího zkušeného a dobře zajištěného muže pro intimní schůzky. Nehledám známost na jednu noc. Jmenuji se Veronika, 26 let, blondýnka, 168/61. **LEO17**

♥Už tě nebaví být při tom sám?? Autoerotika je fajn, ale cítit teplo toho druhého je určitě lepší. Já 37/168/70, rozvedená. **LEO10**

♥Jsem něžná, majetlivá i divoká, sex si dokážu vychutnat všemi smysly. Rychlovky v autě mě nic neříkají. Můžeš být i ženatý, jsem diskrétní. **LEO18**

♥Je mi 50 let, jsem vdova. Hledám sympatického muže přiměřeného věku, kterému chybí něha, dobrý a sex. Mám příjemnou postavu a bydlím u Pelhřimova. **LEO19**

♥Čauky, jsem trochu zfetěná a hledám k sobě stejný protějšek. Budeme spolu vymýšlet pikantní sexuální radovánky. Beres? Tak se ozvi. Terce ze Staného, papa. **LEO20**

♥Ahoj, hledám atraktivního muže do 50 let, který miluje lízání šťavnaté broskvičky a zadečku cucání bradavek a šukání ve všech polohách. **LEO21**

♥Nevaž se, odvaž se a pojď zkusit se seznámit. Třeba nám to vyjde. Život je krásný, ale krátký. Jsem v nejlepších letech a už mi chybíš jen ty!! **LEO11**

♥Hledám někoho, kdo je náruživý jako já. Jsem brunetka ,173cm ,58 kg,prsa 3, mám ráda příjemný a dlouhý sex. Jmenuji se Radka. Byt mám k dispozici. **LEO22**

ODPOVĚĎ: napiš: LEO*číslo* a odpověď a pošli na 909 0355

♥Je mi 32 let, štíhlé postavy, mám ráda přírodu, sport a vše hezké. Hledám temperamentního a upřímného muže pro krásný vztah. Martina **LEO23**

♥Moje roztoužená kundička čeká na tvůj veľký úd. Rozděme si to po tvém ,můžeme oblíst vše, francii, orálek , análek,vše je povoleno.Jmenuji se Hanka **LEO24**

♥Jsem prý pohledná brunetka s větším zadečkem. Hledám muže, který se s ním bude pěkně mazlit. Jmenuji se Renata a je jsem z Prahy. Nadšu tě? **LEO25**

♥Jsem dominantní mladam, která má ráda hrátky v sm oblasti. Pobrápím a ponížím tě spouštěného, bezmocného, až budeš prosit o milost. **LEO26**

♥Chci zapomenout na minulost a začít konečně žít. Pomůžeš mi v tom? Budu ráda, když se někdo takový najde. Samota je velice bolestivá. **LEO27**

♥Ahojky, hledám příjemného a hodného kluka na potec, zábavu, flirtik... Preferuji věk do třicet let, na vzhledu nezáleží, ale mám slabost pro kluky s brýlemi. **LEO28**

♥Zdravím všechny správný mužský! Jsem z Olomoucka, je mi 35 let, vdaná. Manžel je stále na cestách a mě něco chybí. Vše pouze velice diskrétně. Nejdu? Kamila. **LEO12**

♥Uvědomuji si, že nejsem mladá ani krásná, ale přesto bych ještě chtěla zažít něžné pěkné chvíle. Jsem pracovně vytížená a potřebuji vyvodit ze stereotypu. **LEO29**

♥Máš nesplněné sexuální touhy a doma se bojíš to realizovat? Třeba můžeme něco pěkného zažít spolu. Nejsem hejka na jednu noc, preferuji dlouhodobější vztah. **LEO13**

♥Třeba tady někde brouzdá zodpovědný pohledný mužský, který ví, o čem je život. Kdo silnic,milenec v posteli,v nesnázích opora,veselý i smutný. **LEO30**

♥Mám ráda sex a orálek. A ty? Jestli si na tom podobně a manželský sex už postrádá fantazii a vzrušení, můžeme to zkusit spolu. Ozvi se co nejdříve. **LEO16**

♥36 letá, mazlivá a přitažlivá kočička, doma nevyužitá a nespokojená, hledá příjemného kamaráda - milence na vše krásné. **LEO14**

♥Po velkém zklamání hledá smyslná princezna milého a hodného prince se smyslem pro humor, který ji pověsí životem. **LEO31**

♥Vhodná pánové hledám, koho? No přeci některého z vás. Jsem svob.SŠ 36/167 baculka, prý s jiskrou v oku.Jsem rodinný typ. **LEO32**

♥Líbí se ti baculaté holky s většími řadry a dokážeš je uspokojit? Jsem blond / 40. Jestli si myslíš, že jsi to právě ty a je ti 40 a více napiš. **LEO40**

♥Hledám nadšeného broučka ke mně na návštěvu do svého bytečku. Diskrétnost je samozřejmostí. Spíním Ti veškerá přání. Jsem štíhlá 24 letá kočička **LEO41**

♥Hledám vysokého, štíhlého, atraktivního muže s vlasy na občasné schůzky, časem i více, se smyslem pro humor a realitu od 40 do 50 let. Jsem štíhlá 46 let. **LEO42**

ODPOVĚĎ: napiš: LEO*číslo* a odpověď a pošli na 909 0355

♥Hledám sympatického muže do 50 let, který miluje líznutí šťavnaté broskvičky a zadečku cucání bradavek a šukání ve všech polohách. **LEO39**

♥Mám zájem o muže, který postrádá erotiku,humor, porozumění. Je mi 43 let. **LEO33**

♥ Věřím, že někde existuje človíček, který tak jako já hledá obyčejné neobyčejný vztah plný lásky a vzájemného soužití. Překonej vnější zábrany a ozvi se. **LEO34**

♥45 letá ,178cm, silné postavy. Hledám normálního nezadaného chlapa, přiměřeného věku. **LEO35**

♥ Dívčina (28) hledá přítele pro vážný vztah. Jmenuji se Maruška a měřím 165cm, vážím 53kg. Hledám muže, který se mnou bude trávit hezké chvíle. **LEO36**

♥Hledám sympatického muže od 25 - 40 let na krásné večery naplněné erotikou. Jsem Marcela, je mi 32 let, štíhlounká blondýnka z Liberecka. **LEO15**

♥Baculka hledá svého osobního otroka podnikatele,který mi bude poslouchat na slovo a udělá si taky čas pro sebe. **LEO37**

♥ Milada, hubenější, sympatická, pohodová a docela hezká sexy dívka, by se ráda s někým tady seznámila, jsem momentálně bez přítele. **LEO38**

♥Pavla29let. Ahojky všem. Stále jsem nepoznala kluka, který by mi ukázal jak krásné může být milovat. Nadu Ti?? **LEO39**

magazín LEO

Z REDAKČNÍ POŠTY

VAŠE SEXY FOTKY

*Těšíme se na vaše fotografie i popis toho, jak vznikaly. Máte nyní tři možnosti, jak nám je doručit: **1)** Poštou: **LEO, P.O.BOX 164, Černokostelecká 20/2020, 100 31 Praha 10.* *Na zadní straně každé fotografie musí být toto prohlášení: **Souhlasím se zveřejněním své fotografie v periodikách vydavatelství PK 62, a. s.** + podpis, jméno, rodné číslo a adresa vyfotografované osoby.* ***2)** Mailem (včetně souhlasu): **leo@pk62.cz**.* ***3)** Vložit na internet na **www.photodepo.net**, kde najdete potřebné instrukce.*

Technicky zajišťuje GRYF, s.r.o.; Premium SMS, s.r.o., P.O. BOX 28, Průhonice. Více na www.AHAINFO.cz. Ceny jsou vč. DPH. Infolinka tel.: 225 396 396. www.platmobilem.cz po-pá 9 - 17

www.photodepo.net • www.photodepo.net

PŘÍJEM inzerce a fotek nonstop!

PHOTODEPO.NET – NEJRYCHLEJŠÍ CESTA NA NAŠE STRÁNKY!

Chceš někoho chalit? Chceš se předvádět? Chceš být modelkou? Pošli to ON-LINE!

909 464 655 Vykrop mi šťkvírku!

Pro osoby 18 let. 14.66/min. WPI, P.O. BOX 28, Průhonice. Tyto služby nepodporuje O2, T-Mobile či Vodafone.

www.ceske-loznice.cz

JANA

Jaká jsem?

MARNOTRATNÁ
Ano, možná taková jsem. Trochu. Ale nikoho nenutím, aby mi každý měsíc kupoval nové prádélko, dělám to sama. Stejně jako nemusím nikoho prosit, aby mě ošoustal – to mi snad budeš věřit... Ráda se na sebe vždycky dívám v novém modýlku a stejně ráda si ho svlékám.

909 46 46 58
ORÁLNÍ SEX

JANA

Jaká jsem?

SEBEVĚDOMÁ
I to jsem, proč ne? Nebudu předstírat, že se mi moje tělo nelíbí, nejsem pokrytec. Naopak, miluju své bříško, kundičku i zadeček, hladím si je nejenom ve sprše a líbí se mi, když na nich cítím pohledy vzrušených mužů. Svádím je vlastně, kam se hnu, a hodně mě to baví!

NADRŽENÁ
Není to moc hezké slovo, ale vystihuje mou náruživost. Mohla bych šukat snad nonstop. Chci to tak moc, že mám s sebou permanentně tubu lubrikačního gelu, a když se chce jenom hlavě a tělo sténkuje, šup tam trochu a už to svištíl A když náhodou není po ruce chlapák? Můj robertek je se mnou pořád...

Její nejpravděpodobnější úchylkou je zřejmě nymfománie. Celkem spokojená je prý až po pátém orgasmu (i když nám připadalo, že má docela dost už po třetím).

909464665
MEZI KOZY

Prý plive oheň

HELENA

Z pomůcek má nejraději latexovou kopii Rosenbergova utahováku na 9V, kterou jsme jí za dobrou práci na rozloučenou věnovali, a při šoustání dává přednost rafinované poloze na zádičkách. A její tajný sen? Strávit tak dva měsíce na Tenerife aspoň s devíti klukama, kteří by jí to dělali od rána do večera! Zapomněli jsme na něco? Aha, jestli plive nebo polyká. Tak tedy, plive prý tak leda oheň, když ji někdo nedokáže udělat...

LEO TV JEDINÁ ČESKÁ EROTICKÁ TELEVIZE!

SATELIT

www.CSLINK.cz
www.SKYLINK.cz

IPTV

PEVNÁ LINKA

www.O2-TV.cz

Služby technicky zajišťuje PSMS, s.r.o., P.O.BOX 68, 140 21 Praha 4, www.premiumservices.cz. Pouze pro starší 18 let. Pro zobrazení videa je třeba mít aktivovaný WAP a telefon s integrovaným přehrávačem videa.

Máš rád LEO TV? Nemůžeš pravidelně sledovat vysílání? Máme pro tebe řešení!
Dostaneš sestřih toho nejlepšího z každého dne přímo do svého mobilu! Pošli SMS ve tvaru LEOTV na číslo 909 99. Dopřej si ještě dnes exkluzivní vzrušující videa a řadu dalších výhod za pouhých Kč 99 měsíčně! Ještě nikdy to nebylo tak jednoduché!

Staň se členem klubu LEO TV a přesvědč se o tom! **www.klubleotv.cz**

W.LEOTV.CZ - TVOJE KAŽDODENNÍ DÁVKA NEŘESTI

KABELOVKA

Kontaktuj svého TV operátora!

SLOVENSKO

Kontaktuj svojho operátora, či už má LEO TV aj pre teba!

JEŠTĚ DNES U TEBE DOMA!

Pošli SMS ve tvaru LEOTV

909 99

Vyzkoušej to!

napiš do mobilu adresu

k.leotv.cz

Tahle mladá kočka má na svůj věk v sexu překvapivě jasno. *„Vím o sobě, že nejsem supermodelka, ale když je vám sedmnáct a nejste úplná tupka, dobře si zapíchat není žádný problém. Kdykoliv. Bytelně nadržených kluků a chlapů běhají po světě miliony a stáhnout některého do postele je fakt to nejmenší."*

Totální drak

JITKA

A čím je „dostává", když už na to skočí?
Jsem totální drak. Sexík mě maximálně bere, nemusím si na nic hrát. Když už se jednou rozdělám, svíjím se jako had, ječím při tom – prý jako policejní siréna – a nic mi není cizí. Toho posledního jsem slušně odvařila tím, že jsem si před ním strčila robertka do zadečku...

909464658
NADRŽENÉ HOLKY

LEO TV - V NAŠEM VYSÍLÁNÍ TĚ POKAŽDÉ NĚCO VZRUŠÍ I PŘEKVAPÍ!

RYCHLOVKY NA ZVRHLÉ BENZINCE 2

V nových dílech oblíbeného pořadu tě opět pozveme na jednu hodně zajímavou benzinku! Za pár korun se tam nechá pronajmout sprcha na rychlou šukačku a naši borci toho umí využít! Nějakou tu nadrženou českou holku pro své sperma natural vždycky seženou! **Rychlovky na zvrhlé benzince 2 – pořad, ve kterém holky natankují plnou!**

NA VLASTNÍ PENIS 3

Potřetí si můžeš s naším chlípným kameramanem vychutnávat šukání tělo na tělo! Borec s kamerou nasazuje do akce vlastní „nářadíčko" a ty si můžeš tuhle divokou jízdu užívat fakt hodně zblízka! **Budeš se cítit, jako bys i ty opíchal každou holku, kterou dostane!**

LETNÍ KŠEFTY NADRŽENÉHO PODVODNÍČKA

Díváš se rád na to, jak se nějakému borci daří přemluvit mladou holku k pořádné mrdačce? Tenhle týpek ví, jak si užít s cizí holkou! Jeho plán se skládá z pěti kroků: najít naivku, oblbnout ji, nechat se vykouřit, ošukat ji – a zdrhnout! A plavky, které přitom nabízí, si zase vezme s sebou! **Letní kšefty nadrženého podvodníčka, to je pořad, se kterým si užješ i ty!**

100% NEMRAVNÉ MASÁŽE 2

Co se obvykle stane, když nadržený kluk masíruje nahou holku? Zvrhne se to v pořádnou šukačku! Tenhle masér ví, jak na to! Má dobrý prstoklad a ví, kam a čím sáhnout! Pojď si užívat společně s ním! **Stoprocentně nemravné masáže – pořad, ve kterém to náš borec dívkám pořádně natře! Uvidíš pouze na LEO TV!**

MOTORKÁŘŮV ŠUKACÍ PLÁCEK 2

Náš motorkář si na své oblíbené místo přivezl další úlovky a my jsme byli u toho! Opět uvidíte, jak si mladé české holky užívají jízdu, na jejímž konci je pořádný výstřik a orgasmus! **Přesvědčte se v nových dílech oblíbeného pořadu, že motorky a sex, to je prostě neoddělitelná věc!**

TAKHLE ŠUKÁME MY! 2

A jsou tu další české páry, které si užívají před naší kamerou! Čeká tě opět parádní přehlídka dvojic z Čech i z Moravy. Chceš vidět, jak umí české holky kouřit ptáky a jak nastavují své chtivé kundičky? Zajímá tě, jak je čeští samci projíždějí svými tvrdými kládami? **Vychutnej si v akci páry, které můžeš běžně potkat na ulici!**

PŘEFIKNUTÉ MODELKY 4

Máme pro tebe další holky, které přišly do jednoho ateliéru původně fotit módu nebo spodní prádlo. Jenže chlípnému fotografovi se podařilo je přesvědčit, aby se předvedly nahé – a pak je pořádně ošukal! **Vychutnej si jeho další oběti ve čtvrté řadě pořadu Přefiknuté modelky!**

POLDOVA PÍCHACÍ FINTA 2

Náš polda se vrací na místo činu! Opět ti ukáže, jak je to jednoduché, zašukat si: stačí falešný převlek, falešná cedule... a mladá, důvěřivá holka.Vážně to funguje! Ukážeme ti to v praxi! **Poldova píchací finta – pořad, ve kterém se šuká jménem zákona!**

MOJE PRVNÍ PÉČKO

Líbí se ti mladé holky, které se poprvé nechaly přemluvit k sexu před kamerou? Vzrušuje tě, když se nejdřív stydí, ale nakonec stejně roztáhnou nohy a nechají se vyšukat a postříkat? Předvedeme ti začínající kočky, které možná ani netušily, čeho všeho jsou schopné! Buď u toho, když je náš borec přefikne! **Moje první péčko – pořad, který uvidíš pouze na LEO TV!**

VEČER ČESKÉHO SEXU

Každou neděli přináší LEO TV večer s originálními českými

pořady! Vzrušuje tě šukání ČESKÝCH holek a žen s ČESKÝMI borci a v ČESKÉM prostředí? Vychutnej si pořádnou porci svých oblíbených scén! **VEČER ČESKÉHO SEXU – to je ten nejlepší konec každého týdne na LEO TV!**

EXPRESS SEZNAMKA

Jak odpovědět: Pošli sms ve tvaru:

přezdívka(mezera)text

a pošli na číslo 909 0350.

PŘÍKLAD: SANY22 Ahoj, rad bych se seznamil. Jmenuji se Karel a je mi 30 let... a odešli na číslo 909 0350.

Jsem pěkně rozpálená, jsem žena více tvaří. V sexu se nebráním ničemu. Miluji svazování! Trofáš si? Pošli sms: **SARKA21** + text na 909 0350.

Rozvedaná, jedno dítě. Chlapa jsem neměla delší dobu. Hledám milence, co nemá nikdy dost! Pošli sms ve tvaru: **VERUNKA36** + text na 909 0350.

Ahoj, jsem rozmazlená kočička, mám ráda sex a mazlení. Chceš si to rozdat?Pošli sms ve tvaru: **CECILIE23** + text a pošli ne 909 0350. Jsem nažhavená!

Mám to ráda hlavně v autě. Můžeš kdykoli a kdekoli, když máš zrovna chuť. Napiš sms ve tvaru: **SANY22** + text na číslo 909 0350. Jsem často nadržená!

PSMS s.r.o., P.O. BOX 28, Praha 4, 50Kč/sms vč. DPH. www.AHAINFO.cz. Od 18+. www.platmobilem.cz

STRČ MI HO TAM!
909 46 46 58

SANDRA

Sexy víkend

Pracuju jako servírka, takže když mám „krátký týden", ideální je sehnat pár lidí a vyrazit třeba někam na chalupu – jasně že to může být i vila s bazénem ;-) Na poměru kluků a holek ani trochu nezáleží, jednak si docela věřím a u chlapů se chytám, jednak si občas docela ráda udělám dobře i s holkou. Letos jsem už jeden parádní sexy víkend zažila. Bylo nás tam asi devět, první večer jsme se suprově zbořili u grilu na zahradě a na sex došlo až druhý den, zato fakt ve velkým stylu. Opalovali jsme se celý den na trávě, já šla samozřejmě jenom do kalhotek, a za chvíli tam bylo textilu míň než na nudapláži. Jeden kluk se nabídl, že mě natře krémem, ale já ležela vedle kámošky a začaly jsme se natírat navzájem.

Sexy
víkend

SANDRA

Rozjely jsme docela hustou lesbishow a za chvíli to tam bylo jako v lese, všechny klacky stály! První dvojička se začala naplno mazlit, ostatní taky nemusel nikdo přemlouvat, no a já už zůstala s tou holčinou. Pak se to nenásilně prostřídalo, pár nás huplo do bazénu a tam si mě vzali do parády rovnou dva kluci. Jeden seděl na okraji, já mu kouřila ocas a ten druhý si mě dával ve vodě hezky zezadu. Šoustání ve vodě je fajn, je to takový měkčí, éterický... Stejně když jsem se vrátila do Prahy, byla jsem vydatně „obouchaná". Ale hlavně vyšukaná k totální spokojenosti!

EROTICKÉ MASÁŽE HANKA:

I po více než deseti letech psaní o erotice všeho druhu a nadstandardních zkušenostech může člověka ještě něco překvapit – navíc mile. Příjemné zjištění, o které se s vámi s radostí podělím. Poprvé jsem absolvoval erotickou masáž.

Vymetl jsem za poslední dekádu lecjaký podnik, poznal spoustu holek, slečen i zralých dam a vyzkoušel nejrůznější věci, sloužící k sexuálnímu uspokojení. Ani nevím proč, ale nikdy mě nenapadlo vyzkoušet erotickou masáž. Jsem rád, že moje první zkušenost s touhle disciplínou proběhla v pražském salonu, pojmenovaném po své zakladatelce Hance. Doporučuji každému zájemci návštěvu jeho internetových stránek www.masaze-hanka.cz. Jsou povedené a přívětivé jako samotný podnik a dozvíte se z nich úplně všechno. To hlavní je třeba mít na paměti od první chvíle: Jak sám název napovídá, jde o masáže, takže veškerý kontakt mezi klientem a masérkou probíhá výhradně rukama. Přesněji řečeno, slečna vás bude masírovat nejrůznějšími částmi svého těla a vy můžete její doteky opětovat. V žádném případě ale nemá smysl vyžadovat klasický nebo orální sex, za těmito službami musíte jinam.

Masérka s vámi ostatně vaše představy, možnosti a postup probere předem. Podle vašeho přání se vám bude věnovat v prádle, jenom v kalhotkách nebo úplně nahá. Pokud absolvujete erotickou masáž poprvé jako já, nejspíš vás značně překvapí, jak bohatým

Slečny ovládají i masáž nohama.

FOTOSEZNAMKA

Provozuje PSMS, s.r.o., P.O. BOX 28, Praha 4; 50Kč/sms vč. DPH. www.AHAINFO.cz. Od 18+. www.pletmobilem.cz

Ahoj jsem 24 letá končící studentka. Hledám touto cestou někoho pro občasné setkání. Nejdříve bychom mohliněkam zajít a uvidíme. Napiš sms: HELENA41 + text na 909 0350.

sms: HELENKA41 na 909 03 50

Ahojky, hledám přítele i kamaráda pro hezké chvíle, uvítám dlouhodobější nezávazný vztah, mám šanci ho najít? Napiš sms ve tvaru GABCA38 + text na číslo 909 0350.

sms: GABCA38 na 909 03 50

Hledám samečka, který by dokázal znova a znova uspokojit, na všechny způsoby - brutálně i něžně, dravě i váhavě, nadrženou samičku..... Pošli mi sms ve tvaru: NORCA40 + text a pošli na 909 0350.

sms: NORCA40 na 909 03 50

Ahojky! Hledám někoho, kdo mě pořádně ošuká a nebude o tom jen mluvit. Mám to moc moc ráda! Pošli mi sms ve tvaru: IZABELA36 + text a pošli na 909 0350. Zkus to semnou a uvidíš!

sms: IZABELA36 na 909 03 50

Třeba pro partu mužů při kartách nebo kuželníku nabízím svoji nahou společnost. Zúčastním se hry, nebo udělám obsluhu. Pošli sms ve tvaru: DIANA52 + text na 909 0350.

sms: DIANKA52 na 909 03 50

Hledám muže s pořádným vybavením. Jsem 28 letá, štíhlá sexi brunetka, kterě není nic v sexu cizí. Pošli sms ve tvaru: ZANET32 + text na číslo 909 0350.

sms: ZANET32 na 909 03 50

Vdaná hledá muže 30-45 roků ke schůzkám v Brně. Nehledám partnera,ale někoho kdo má rád sex jako já. Schůzky možné jen diskrétně. Napiš sms ve tvaru RADANA16 + text na číslo 909 0350.

sms: RADANA16 na 909 03 50

Hledám muže na tvrdší sexík. Jsem studentka VŠ a mám to hodně ráda. Požaduji M nejméně 18 cm a velkou chuť k sexu. Pošli sms ve tvaru: IDA10 + text a pošli na 909 0350. Těším se.

sms: IDA10 na 909 03 50

Jsem z Brna, je mi 27let, mám pořád chuť na sexík a nejradeji bych to dělala několikrát denně. nejlepší sex je pro mě asi po ránu, najdu tě? Pošli mi sms ve tvaru: MARCELA11 + text a pošli na 909 0350.

sms: MARCELA11 na 909 03 50

Jsem perverzní tyrkice, která chce cítit tvůj kíacek. Chci to pořádně! A chci vidět, jak tvé horké semeno stříká na mou kundu. Napiš sms: APOLENA13 + text na 909 0350. Zkus to semnou, neváhej!

sms: APOLENA13 na 909 03 50

Nejsem ošklivá, ani hloupá, tak proč bych si neměla také já najít kluka, který bude mít rád jenom mě? Neboj se mě! Pošli sms ve tvaru: HANICKA17 + text na číslo 909 0350. Jsem žena mnoha tváří.

sms: HANICKA17 na 909 03 50

Chtěla bych potkat muže, 40 - 50 let, který již ví, co chce a při tom je ještě duší chlapec. Jsem svobodná, tmavovláska. Napiš sms ve tvaru: LYDUSKA20 + text na číslo 909 0350. Nemohu se dočkat!

sms: LYDUSKA20 na 909 03 50

Hledám vztah, který bude nevztahem. Jsem 30letá, sex mám ráda, hodně a často! Při souznění preferuji dlouhodobější nevztah. Napiš sms ve tvaru: ZLATA17 + text na číslo 909 0350.

sms: ZLATA17 na 909 03 50

Jsem 33letá štíhlá kočička z jihu Moravy a hledám milého a pohledného chlapa se smyslem pro humor a kvalitní sexík. Pošli sms ve tvaru: EMA18 + text na 909 0350. Určiče odpovím všem a ráda.

sms: EMA18 na 909 03 50

Příklad: ZLATA17 Jmenuji se Lukas a rad bych si s tebou povidal... a pošli na číslo 909 0350

EXPRESS SEZNAMKA

Pošli sms ve tvaru:
přezdívka(mezera)text
a pošli na číslo 909 0350.
Příklad: DARA33 Ahoj, rad bych se seznámil. Jmenuji se Karel a je mi 30 let... a odešli na číslo 909 0350.

Ahoj, jmenuji se Karin a hledám muže na sexuální dobrodružství. Mám ráda autoerotiku. Napiš sms ve tvaru: KARINA32 + text a pošli na 909 0350.

Přitažlivá, štíhlá blondýnka by ráda poznala zralého, pohodáře k vzájemnému rozmazlování... Napiš sms ve tvaru: DARA33 + text a pošli na 909 0350.

Pokud by se pánové nabíl mezi vámi některý s kterým je lograce a nechce ženu vlastnit, Napiš sms ve tvaru: HANKA38 + text a pošli na 909 0350.

Miluju orálek, klasiku, koníčka, anál, 69. A ty? Chceš to semnou zkusit. Napiš sms ve tvaru: IVA18 + text a pošli na 909 0350. Budu se na tebe těšit.

PSMS s.r.o., P.O. BOX 28, Průhonice, 50Kč/sms vč. DPH. www.AHAINFO.cz. Od 18+. www.pletmobilem.cz

NOVÁ DIMENZE VZRUŠENÍ

Pracuje se i s pomůckami.

a intenzivním zážitkem může být. A zdaleka nejde jen o samotné masírování. Se slečnou se můžete na úvod společně osprchovat, můžete si s ní dát sekt v prostorné vaně nebo se prohřát v infra sauně (a při tom všem se samozřejmě pilně tulit a mazlit). Hanka a její masérky nabízejí širokou paletu možností, všechny slečny najdete s fotografiemi a podrobným popisem na webu. Je možné zapojit erotické pomůcky, nechat si provést masáž prostaty, vyzkoušet foot job čili erotickou masáž nohama nebo něco skutečně výjimečného – Nuru masáž. Možná jste někde na internetu zahlédli situaci, kdy nahá slečna, kompletně potřená vrstvou speciálního japonského gelu, přejíždí celým tělem po ležícím, také nagelovaném muži. Bezpochyby fascinující zážitek, který je ale třeba výslovně objednat předem, na což jsem bohužel zapomněl :-(

Máte na výběr ze čtyř pokojíků a sedmi masérek, téměř všechny absolvovaly kurz relaxační, regenerační nebo sportovní masáže. Snadno zjistíte, kdy je která dostupná, a telefonicky se k ní objednáte. Adresu – pár kroků od náměstí Republiky na Praze 1 – se dozvíte po telefonu a ten vám na místě poslouží i místo zvonku. Vybraná slečna vám přijde otevřít a po celou dobu návštěvy se s nikým jiným nesetkáte. Po základní domluvě a občerstvení, jež je v ceně, se můžete svěřit do jejích rukou, nechat se unést intimní atmosférou, vůní a relaxační hudební kulisou, dokud vás neprobere závěrečná extáze. Slečna vám může předvést i svou autoerotiku nebo se nechat uspokojit vaší rukou a jste-li extra náročný, mohou se vám věnovat až tři masérky zároveň. Ceník najdete také na webu. Nehraje se zde na nějaké příplatky, můžete mít vše, co v domluvené době a v rámci pravidel chcete absolvovat. Hodinová sazba je opravdu výrazně nižší než u klasických služeb na escort a prostředí i přístup ke klientovi jsou u Hanky diametrálně odlišné než v běžném nočním podniku. Právě proto mohu tenhle zážitek každému vřele doporučit. Zvlášť tomu, kdo si stejně jako já myslel, že už zná snad všechno.

O masáž si může říct i žena.

hudba. Po kávě a sprše si lehám na vyhřívanou masážní podložku na podlaze a Linda, už jen v kalhotkách a svůdném topu, si kleká k mé hlavě a začíná mi masírovat záda. Uvědomuji si, že relaxační masáž ovládá stejně dobře jako slečna, ke které chodím na masáž zad – a mohu si na ni navíc sáhnout. Užívám si obojího, nechávám se unášet hudbou i jemnými doteky. Masážní gel příjemně hřeje, ruce mi kloužou z ramen níž a po chvíli pochopím, že už to nejsou jen ruce. Stejně nepostřehnutelně jako top mizí i kalhotky, chvílemi se mě Linda dotýká celou horní polovinou těla. Je to neskutečně příjemné, něžné a zároveň vzrušující. Obracím se na záda a užívám si pohled na její krásná prsíčka. Masáž se čím dál víc soustředí na intimní partie, intenzita stoupá. A chvilka zručných, skvěle cílených pohybů mě přivádí k dokonalému vyvrcholení. Takhle tedy vypadá perfektní erotická masáž. Proč jsem ji nevyzkoušel už dávno?!

KONTAKT:
www.masaze-hanka.cz
telefon: 606 313 664, 774 342 454
AKCE PRO ČTENÁŘE LEO!
Pokud se při návštěvě salonu Hanka zmíníte, kde jste se o nás dozvěděli, obdržíte erotický dárek.

Nahá, oblečená? Jak chcete!

V RUKOU LINDY

Vítá mě drobná roztomilá blondýnka a z předsíně vcházíme do útulného a čistého pokojíku. Teplé barvy, intimní osvětlení, svíčky, nevtíravá vůně a tlumená

I aplikace gelu stojí za to.

909464656
SEX EXPRESS

SÁRA

Jak malýho hada

Včera jsem se sprchovala s Miou a ona mi vyprávěla, jak teď řádí se svým novým klukem. Ještě k tomu se přede mnou protahovala, houpala těma svýma ceckama – dudlíky má jako zvonky u vrat – a hladila si zadek i tu svou vyholenou broskvičku. Říkala jsem jí, ať toho nechá, že jsi už neskutečně dlouho pryč a já jsem nadržená jako jeptiška ve středním věku, ale ona se smála a schválně přidávala detaily, jako třeba jak jí posledně lízal prcinu, dokud se nepočůrala rozkoší, nebo že jí jednou postříkal celý obličej, že si připadala jako v japonským pornu. Povídám, nech toho, ty mrcho, nebo tě tu ojedu sama! No, řekla si o to. Stačila už jen nakousnout větu o tý jeho úžasný kládě a v ten moment měla můj jazyk v puse a ruku v klíně. Vyprstila jsem jí tam jak malýho hada a přitom jí pořádně tvrdě opracovala bradavky pusou i zubama. Když byla nejvíc rozjetá, stlačila jsem jí na kolena a vrazila jí svou čičinu na pusu.

Jak malýho hada

Lásko, nikdo mi ji sice neumí vylízat tak jako ty, ale já se udělala naprosto skvěle a snad za dvě minuty! Zatočila se mi hlava a myslela jsem, že tam sebou snad plácnu na dlaždičky. A ji moje šťáva tekla po bradě až na ty její kozy. Doufám, že si ho moc často nehoníš, abys měl maximálně natankováno, až se zase uvidíme, a taky koukej pořádně posilovat, abys byl ve formě, jinak tě sejmu jako parní válec! Budu na tobě rajtovat jako na divokým bejkovi, dokud z tebe nevyždímám poslední kapičku. Jo, úplně tě zničím, brouku, a už se nemůžu dočkat!

SÁRA

SARA

Na to, jak mladě a nevinně Klára vypadá, jí striptýz nedělá žádné problémy.

ŽÁDNÁ DRAČICE

VĚK: 24 let ● PRACUJE JAKO: úřednice v bance ● MÍRY: 84-58-90 ● KDE TO MÁ NEJRADŠI: v pohodlném křesle ● PRVNÍ ŠUKÁNÍ: v šestnácti v přírodě ● OBLÍBENÁ POLOHA: na koníčka

Klára má roztomilý čumáček, ale dokud je oblečená, ani milovníka holčičích postav nemusí nijak zvlášť rajcovat. Zato když shodí prádlo, musí okamžitě dostat do varu i toho, kdo pod čtyřky nejde. V posteli prý podle svých slov není nijak dominantní ani vynalézavá, ale to by od prototypu lolitky nikdo snad ani nečekal.

Když shodila podprsenku, pronesla zkroušeně: Víc nenarostly, no... Sborově jsme zaťvali: To vůbec nevadí!

Kombinace prsíček „pod zákonem" a parádní holé kundičky je prostě super!

Po skončení focení jsme se v redakci shodli, že s Klárou bychom si to dali všichni.

Dokáže se předvést i v hodně ostrých polohách. A sama od sebe!

POJĎTE SI KRÁSNĚ HRÁT, MÁME SEXY HRAČKY

NOVINKA

1 499 Kč

AKCE -53%

699 Kč

NOVINKA

1 499 Kč

NOVINKA

1 699 Kč

VIBRO4YOU

NEJNIŽŠÍ MOŽNÉ CENY

Doprava při nákupu nad 1111,- Kč ZDARMA!

GARANCE

OVĚŘENO ZÁKAZNÍKY

SEXSHOP SHOPROKU 2012 vítěz

www.vibro4you.cz

BUDEMI SI HRÁT!
909 46 46 58

NELA

VĚK: **25 let** • BYDLIŠTĚ: **Praha** • VÝŠKA: **169 cm** • VÁHA: **49 kg** • MÍRY: **89–59–91** • NEJLEPŠÍ SEX: **každý s maximálně nadrženým chlapem** • OBLÍBENÁ POLOHA: **zezadu** • OBLÍBENÁ ČÁST TĚLA: **zadeček** • LIBŮSTKA: **nejraději se nechává šukat v prádle**

Dopis
kamarádce

DIANA

Milá Hanko!
Tak nakonec to včera tedy opravdu stálo za to. Musím ti hrozně moc poděkovat, žes mě s tím klukem seznámila. V životě bych neřekla, že se takhle rozjede! Pipina mě bolí ještě teď a jsem celá rozbitá, ale nepamatuju si, kdy jsem se naposledy tak fantasticky udělala. Páni, čtyřikrát za noc! A on byl vlastně pětkrát, protože mě tak rozjel, že když už jsem nad ránem fakt nemohla, aspoň jsem mu ještě vykouřila tu jeho úžasně neúnavnou kládu. Stříkal i popáté, jako když se protrhne přehrada!
Kočko, bylo to vážně super-hyper, máš u mě věěělikýho hubana!
Tvoje senzačně vyšukaná
Diana

RYCHLÁ SEZNAMKA

Napiš sms ve tvaru:
PŘEZDÍVKA(mezera)Tvůj
text a pošli na číslo

909 0350

Vzor: BARCA65 Ahoj jsem Petr a chci tě ... a poslat na 909 0350.

Ahoj jsem vdaná a sexuálně nevyužitá blond a hledám urostlého muže na diskrétní schůzky s větším M. Věk 35 a více není podmínkou. Ozvi se.

Mladá, krásná, nadržená 19letá samice hledá velmi náruživého, jemného milence, nejen na milování, ale i na cestování... Čekám na tebe.

Jsem 25letá tmavovláska štíhlé postavy, 180cm,hledám touto cestou řidiče kamionu. Mám ráda velká auta,vezmeš mě sebou? Budu čekat na sms od tebe.

Jsem panička 32/171/61 trojky kozy a chci kouřit mladýho ptáka od 18 let (nejl. panice). Už tě chci mít v puse,tak rychle piš.

Hledám mezi 20 až 45 lety pěkný kolík k vykouření. Máš-li i dobrou munici a dostřel tím lépe. Severní a vých. čechy. Já 30/183/94 svobodná.

Ahoj hledám kluka, který by se chtěl pravidelně scházet a užít si, pak i trvalý vztah. Ty do 25 let, štíhlé až sportovní postavy, pořádná kláda, pěkné tělo.

Doma zanedbáná boubelka 28 let hledá touto cestou milence, pro schůzky plné vášně. Diskrétnost a zdraví zaručena. Chceš si užívat?

PSMS s.r.o., P.O.Box 28, Průhonice; 60Kč/sms vč. DPH. www.AHAINFO.cz. Od 18 let. www.platnobilem.cz

ANÁLNÍ SPECIALISTKA

Alicia Rhodes

Je jednou z nejžhavějších komet na současné pornoscéně. Poprvé na ní zazářila teprve dva roky po nástupu nového milénia, ale už má pevnou pozici a představuje pro každého sázku na absolutní jistotu.

NEJLEPŠÍ FILMY
RED LIGHT DISTRICT'S ● THE HARD WAY ● MAYHEM/SIN CITY'S ASS ● STRETCHERS 2 ● EVIL ANGEL'S BACK ● ZERO TOLERANCE ● GRAND THEFT ANAL

NETUCTOVÁ BLONDÝNKA

Vlastní přesně ten typ dívčího obličeje a dokonale plných, kulatých prsou, které rozpalují muže na celé planetě bez ohledu na věk či vyznání a nikdy nevyjdou z módy. A když se pustí do orální nebo anální akce, akutně hrozí, že vám vypadnou oči z důlků. Její sen, stát se dívkou, která topoří ocasy prostřednictvím stránek pánských časopisů, se splnil na víc než sto procent. Málokteré pornohvězdě se podaří natočit film s tak přiléhavým názvem, jako je její „Truly Nice Tits" (Fakt dobrý cecky). Je teprve na začátku své kariéry, ale už si získala nekonečné zástupy fandů na obou stranách Atlantiku a každý, kdo se v branži začne rozhlížet po nové tváři a dokonalých prsou, bude muset začít u jména Alicia Rhodes.

PŘEZDÍVKY: Alisha, Angela, Fiona Cooper ● **NAROZENA:** Manchester, Anglie (zatracené studené místo, dodává) ● **NAROZENA:** 8. září 1978 ● **VÝŠKA:** 165 cm ● **VÁHA:** 50 kg ● **VLASY:** blond ● **OČI:** hnědé ● **MÍRY:** 97(žádný silikon)–66–95

ALICIA:

... o svých prsou

„Když jsem byla malá holka, modlila jsem se, aby mi narostla velká prsa. Vždycky jsem chtěla vypadat jako ty holky z časopisů pro muže, moc se mi líbila Samantha Fox, a tak jsem se každý večer modlila k Bohu, aby mi dal pořádné melouny."
Sláva Bohu na výsostech, voláme!

... o tom, co dělala před pornem

„Než jsem začala hrát, byla jsem kadeřnice. Rok jsem dokonce měla vlastní kadeřnický salon a také jsem učila budoucí kadeřnice na škole."
Tak tak, co se v mládí naučíš... Určitě si sama holí kundičku!

... jak se dostala k pornu

„Jak říkám, vždycky jsem chtěla být jako ty holky z plakátů uprostřed časopisů pro chlapy, a tak jsem si prostě nechala udělat pár fotek od jednoho módního fotografa... a tím to celé začalo. První hard core fotky jsem dělala s anglickou fotografkou Joanie Allen a ty šly už rovnou do Hustlera. Potom jsem si řekla, proč to tedy nezkusit i v hraném péčku."
Jak se říká v multilevel-marketingu, základ je mít SEN a CÍL!

... o svém prvním videofilmu

„Svoje první video jsem natočila pro anglickou společnost a jmenovalo se Addicted to Butt (Fascinace zadečkem). Úplně první scéna byl anální sex a bylo to moc fajn, točila jsem ji s mužem a ještě jednou dívkou. Můj první americký film byla Stříkající dobrodružství doktora G3 a bylo to hlavně o kouření."
No že to bylo drama z prostředí politických vězňů, bychom ani nečekali...

... o svých oblíbených partnerech a scénách

„Nejraději točím scény ve trojce kluk+holka+holka, přitom si užívám slast z obou světů. Mám ráda Angel a Ashley Long, protože jsou naladěny přesně stejně jako já. Skvěle si rozumíme a nemusím se bát, že když jim při natáčení musím plivnout do obličeje, dají mi na oplátku pěstí. Z mužských partnerů mám nejraději..."
Ále, to už nás nezajímá, Alice...

... o budoucnosti

„Příští dva měsíce mám totálně nabité. Točím filmy Anabolic, evil Angel a Red Light. Moje práce mě maximálně baví, takže si to skvěle užiju!"
Fajn, a my si zase užijeme u videa!

909 464 655 Počákej mi bříško!

NIKITA

Někdy u toho omdlívá

Samička s pevnými prsy, udržovanou postavou a perfektním make-upem i účesem. Nosí pouze kvalitní, značkové oblečení i prádlo, nejšťastnější ovšem je, když se může předvést jenom v botách na jehlových podpatcích. Má optimální věk, tedy i zkušenosti na to, aby odpálila mezinožní pálož libovolného chlapa od osmnácti do bůhvíkolika. Je dokonalá exhibicionistka tělem i duší.

Někdy
u toho
omdlívá
909 46 46 58
SWINGERS

NIKITA

Čím větší společnost (nejlépe smíšená) ji pozoruje, tím větší extázi prožívá. Po striptýzu a úplné prezentaci vlastního těla do nejmenších detailů zapojuje svůj oblíbený vibrátor a postupně si ho zasouvá do všech tělesných otvorů. Její exhibice zpravidla končí extrémně silným, tzv. mokrým orgasmem. Někdy je to taková síla, že při něm dokonce omdlívá.

LEO

Chceš se jeden napít?
Ze mě?
☺ Lucka

JULIE

Když se mě zeptáte, kterou část svého těla mám nejradši, mám jasno. Budou dvě – pusa a zadeček. Proč? Do sexu mě jako hodně mladou zasvětil přítel mé matky. Vždycky, když mi cpal žalud do pusy, říkával: *„Ty máš tlamičku stvořenou k huleni."* A když mě šukal zezadu, pořád mi mačkal zadek a pleskal mě přes něj. No a ve mně to nějak zůstalo. Kouřit jsem se nejspíš naučila skvěle, protože přitom každý řve blahem, a když chce naopak dobře udělat mě, musí to být na kočičku, docela tvrdě a dlouho. Takže jestli chceš, abych tě v posteli zničila, vyber si – pusou, nebo zadečkem?

BUDEŠ IHNED!
909 46 46 56

Jak to chceš?

NEJŽHAVĚJŠÍ TITULY, KTERÉ ROZPÁLÍ I TEBE

SEX KONTAKT MAGAZÍN
Chuť bys měl – a není s kým? Ber Sex kontakt magazín! Přes pět set inzerátů. Ráno zavoláš, večer se uložíš!
Právě na trhu!

ČESKÉ LOŽNICE
Navrtej díry do zdi, kup si jediný časopis, který nabízí necenzurovaný pohled do ložnic českých párů, a vychutnej si je!
Právě na trhu!

FLIRT
Strategie svádění, postelová taktika, lechtivé rozhovory, reportáže, sexy poradna... Nejlepší Flirt vašeho života!
Právě na trhu!

LEO SPECIÁL – LOLITY
Lolitky ti předvedou, co všechno umí se svými pesičky a kundičkami. Jen to nejmladší masíčko.
Právě na trhu!

EXTÁZE
Nadržené holky v akci, páry i trojice, orgasmy na všech stranách. Je návyková, pořádnému samci jedno číslo nestačí!
Právě na trhu!

FANTASTIC
Fantazie bez hranic, sex bez zábran: fetiš, pissing, transsexuálové, bizarní, Sm, těhotné, cokoliv tě napadne!
Právě na trhu!

PRÁVĚ 18
Nejmladší nahatý holky, které vám můžeme ukázat. Jedinečný výběr mladat, která se vůbec nestydí. Ukážou vám vše, co chcete vidět.
Právě na trhu!

ČESKÉ PANIČKY
Jsou zkušené, divoké a štavnaté. Můžeš nám opravdu věřit že tě zaručeně vyždímají jako citron.
Právě na trhu!

PORNO ROKU 2012
Nejlepší, největší a nejobsáhlejší výběr porna za posledních deset let.
Právě na trhu!

LEO 8/2013
Jednička na trhu – v každém čísle ty nejkrásnější dívky v každém směru otevřené, které vám zaručeně zvednou nejenom náladu!
Vychází 3. 7. 2013

Předplatné všech titulů PK 62 na www.predplatne.cz nebo telefonicky na č. 840 306 090
Podrobné informace o našich časopisech najdete na stránkách www.pk62.cz

VÝBĚR NEJLEPŠÍ EROTIKY NA TRHU ● VÝBĚR NEJLEPŠÍ EROTIKY NA TRHU ● VÝBĚR NEJLEPŠÍ EROTIKY NA TRHU

SEZNAMKA 909 704550 SEZNAMKA

Vyber si dívku, vytoč **909 704 550** a poté zadej její kód. Budeš automaticky přesměrován na její telefon.

♥Čauky, jsem opuštěná samička, co hledá pořádného samce. Jsem 25/162/58/2 dlouhé blond vlasy. . Jitka

Kód **337035**

♥Jsem 19-letá brunetka z Brna a hledám kluka do 30 let k sexu, kterýho nemám nikdy dost. Simonka.

Kód **337029**

♥Ahoj tady Irena. Hledám touto cestou muže, který by mě zbavil studu. Mám hnědé vlasy, malá prsa a je mi 23

Kód **337034**

♥34letá hledá vhodný protějšek na sexuální hrátky.požadují diskrétnost a zdraví V sexu se nebráním ničemu,

Kód **337028**

♥ Je mi 45 let, jsem stihle postavy a hledam muze, ktery by mi poradne vylizal moji nadrzenou picku.

Kód **337033**

♥Atraktivní, 171/67, č.3, moderní, moc vášnivá, na úrovni, blond, dlouhé vlasy, 26 let hledá kance na sex.

Kód **337027**

♥Hezka cernovlaska , prsa 2, hleda poradneho hrebce s M 20 a vice, ktery by ji poradne naplnil kundu. 30let.

Kód **337032**

♥Pro jemné hrátky v pelíšku 25leté štíhlé brunetky, zbožňuji trojku Jmenuji se Ivonka, bydlim v Kolíně.

Kód **337026**

♥Ahoj. Hledam samce k perfektnimu sexu. Je mi 22, mám pěkné trojky a delší tmavé vlasy.

Kód **337031**

♥Ahoj, jmenuju se Lenka, je mi 29 let. Rada se seznamim s muzem co se postara o moji micinku. 169/57

Kód **337025**

GRYF s.r.o., www.AHAINFO.cz, 70Kč/min. vč. DPH. Od 18 let. www.platmobilem.cz

FOTOSEZNAMKA

Ahojky! Hledám někoho, kdo mě pořadně ošuká a nebude o tom jen mluvit. Mám to moc moc ráda! Pošli mi sms ve tvaru: IZABELA36 + text a pošli na 909 0350. Zkus to semnou a uvidíš!
sms: IZABELA36 na 909 03 50

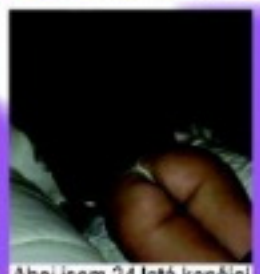
Ahoj jsem 24 letá končící studentka. Hledám touto cestou někoho pro občasné setkání. Nejdříve bychom mohli někam zajít a uvidíme. Napiš sms: HELENA41 + text na 909 0350.
sms: HELENKA41 na 909 03 50

Ahojky, hledám přítele i kamaráda pro hezké chvíle, uvítám dlouhodobější nezávazný vztah, mám šanci ho najít? Napiš sms ve tvaru GABCA38 + text na číslo 909 0350.
sms: GABCA38 na 909 03 50

GRYF s.r.o., P.O.BOX 68, Praha 4, 48Kč/min. vč. DPH. www.AHAINFO.cz. Od 18+ www.platmobilem.cz

Mám ráda sex a nestydím se za to. V současnosti jsem ale sama a chtěla bych si nezávazně nějakou dobu užívat. Co ty na to? Tvoji SMS čekám na č. **909 03 50** – napiš **JINDRA23** a **pár slov o sobě**. Věk nebo stav není důležitý, chuť na sex už ale ano!
Zajišťuje PRIMEtel a.s., P.O.BOX 68, Praha 4, Cena 60 Kč/SMS. Pro starší 18 let.

Jsem Vlasta, sympatická, pohledná, mám velká prsa, ale jsem sama a nadržená. Napiš mi SMS ve tvaru **LEO VLASTA** tvůj text na **909 55 30.** Zavolej na tel. **909 55 66 66** kód **42.**

Roztomilá koťátka, nádherná milenka, hravá, mazlivá, hledá zkušeného muže na kvalitní sex. Pošli SMS - napiš **LEO IVA** + tvůj text na **909 55 30.** Volej na **909 55 66 66** kód **39.**

Jsem už půl roku bez chlapa. Doufám, že tady se konečně seznámím. Volej mi na tel. **909 55 66 66** můj kód je **54.** Pošli mi **SMS** na č. **909 55 30** - napiš **LEO JARKA** + tvůj text

Provozuje TOPIO PRESS s.r.o. info@topipress.cz, cena 30 Kč/SMS, 30 Kč/mms. Ilustrační foto

VERONIKA

Vyčerpávající výslech

Verču jsme podrobili křížovému výslechu, který začíná vzadu na krku a končí v bederní oblasti, cestou dolů ovšem otázky obtáčejí tělo vyslýchané ze všech stran a nevyhnou se tak ani ňadrům nebo pupíku. Po skončení pak většinou následuje ještě několik doplňujících otázek na kundičku a prdelku. Zde je výsledek: Je jí rovných dvacet čtyři let, narodila se ve znamení Štíra, takže píchání je její druhou přirozeností, dorostla do 171 cm, 50 kg a obvodů 96–62–92. Žije v Brně, pracuje jako osobní asistentka a kdy o to přišla, nechce říct ani náhodou, prý by Karla nejspíš ještě teď někdo zabil.

Nejlepší sex je pro ni každý (kromě toho s L. H., ten byl fakt slabej), oblíbenou částí vlastního těla kundička a u chlapa „hádej co". Nejvíc ji vzrušuje nechat se ojíždět zezadu a přitom se dívat, jak píchá jiná dvojice – v nejhorším aspoň na monitoru.

909 46 46 56
NADRŽENÁ PRDELKA

VERONIKA

Vyčerpávající výslech

VYCVIČ SI SUBINKU!

TAJNÝ SEN: SLUŽTIČKA

Pro začátek je dobré si ujasnit, o co vám vlastně jde. Chcete-li ochutnat dominantně-submisivní hry, zapomeňte na samoúčelné prohánění milenky po ložnici bičíkem nebo přivazování k posteli s následným ošukáním. Zavazování očí a poutání hedvábným šátkem má blíž ke sladákům typu *9 a půl týdne* než ke skutečnému BDSM.

Oblast BDSM her dávno ztratila auru démoničnosti a syrového násilí a želízka nebo aspoň šátek k zavázání očí už jistě bydlí nejméně v každém druhém nočním stolku. Chcete se dostat trochu dál a zahájit skutečný výcvik?

Co takhle vycvičit si služku jako z počátku minulého století, včetně zneužívání panem domácím? Bude vás obsluhovat, uklizet a vůbec dělat všechno, co stejně většinou žena dělá, ale bez remcání a na první pokyn. K tomu vám podrží, kdykoliv si vzpomenete a přesně, jak se vám právě zachce. Má to jen dva háčky: budete muset zpočátku držet svého draka na uzdě, protože už jenom jeho spatření bude pro služtičku odměnou. A už je snad jasné, že vlastní manželka pro váš cíl nebude tím pravým objektem.

DOMÁCÍ POTŘEBY

Nezbytné rekvizity pořídíte v každém sex shopu, ale kutil může značně ušetřit, protože většinu potřebných věcí buď najde doma, nebo si je snadno vyrobí. A věřte nám, výprask vlastnoručně umotanými důtkami potěší srdce dominanta desetkrát víc, než jakkoli vychytaným nástrojem za hromadu peněz.

NÁBOR

Kde vzít adeptku výcviku, je stejně kardinální otázka jako v případě shánění prosté souložnice a dominant ji řeší jen méně častěji než běžný chlap. Kupte si rozhodně časopis *Fantastic*, kde kromě cenných rad a inspirace najdete také inzeráty, brouzdejte po netu, zkoušejte štěstí. Většina Evropanek má vrozený spíš sklon k sumisivitě než k dominanci, takže ho stačí rozvinout ke kýžené dokonalosti.

Subinku zásadně šukáme zezadu.

VZHLED

Subka s dlouhými, rozpuštěnými vlasy je nonsens a krášlit se šminkami nebo šperky nemá pro koho. Piercing je ok, dokazuje jistou snášenlivost bolesti a lze jej využít při trestání. Tělesná čistota včetně dutin je nutným předpokladem přijetí k výcviku; máte-li v oblibě vůni potu a nemytých nohou, nejste dominant, ale ujetý fetišista. Oholené nebo zarostlé nohy jsou vaší volbou.

MANTRA SUBINKY

Vstupovat do místnosti, kde probíhá výcvik, musí subka dokonale připravená, tj. nahá, má-li dlouhé vlasy, s ohonem, čistá a soustředěná. Porušení je možné považovat za menší prohřešek pouze poprvé. **Zůstat stát** na určeném místě v předpisovém postoji a čekat, až ji oslovíte. **Skákání do řeči** je zlozvykem nejodpornějších nevychovanců a obecně si zasluhuje nejtvrdší tresty. **Oslovovat** vás musí zásadně Pane, později, až ji definitivně přijmete za svou, Můj pane. **Dokonalá poslušnost** je cílem, ke kterému se budete propracovávat dlouhou cestou za pomoci pout, skřipců, obojku a rákosky. V počáteční fázi výcviku můžete projevit jistou shovívavost a přitvrdit až při opakovaných lapsech.

ZÁKLADNÍ POZICE, POHYB A POVELY

Představa, že se vám subka producíruje po místnosti chůzí modelky nebo sedí s nohou přes nohu, je absurdní. První, co musí zvládnout, je **správný postoj**, pozice **v kleče** a na všech čtyřech a v návaznosti i chůze. Sedět může nanejvýš na patách. Skloněná hlava ve všech pozicích odpovídá jejímu vztahu k vám, stejně jako ruce za zády, kde jsou připraveny ke spoutání. **Na všech čtyřech** musí držet rovná záda, aby se nehrbila nebo nešpulila zadek. I při chůzi (drobnými krůčky) musí udržovat skloněnou hlavu a ruce za zády. Vaše povely se příliš neliší od pokynů psovi, ostatně obojek a vodítko se v této fázi výcviku jedinečně uplatní. Pokyn „lehní" je vhodné doplnit pozicí (na záda, na břicho, na bok), poloha rukou závisí na tom, zda ji chcete připoutat.

PRUŽNÁ, SILNÁ, ODOLNÁ – A JEN VAŠE

Je v zájmu vás obou, aby byla subina schopná bez problému snášet pozice, používané nejenom při trestání, ale i následném „zneužívání" a koneckonců, dobrá fyzická kondice se služce hodí. Jakmile usoudíte, že je dostatečně vycvičená, můžete zvesela přikročit k uvedení do služby. Co a jak bude podle vašich pokynů dělat a co vy budete dělat s ní, je už jen na vás.

TRESTY

Jsou tím, proč se vlastně do BDSM oba pouštíte. Na slovo poslušná subinka, která by svému pánovi nedala ani jedinou záminku k jejich použití, by sice byla dokonalou služkou, ale vaše hry by tak trochu ztratily smysl. **Obojek a vodítko** lze používat jako formu trestu, ale slouží spíš k usnadnění výcviku a pro skutečnou subinku jsou spíše formou odměny (ostatně jako všechny tresty). **Roubík** nebo **zavázání očí** už je většinou kombinováno s dalším trestem, např. **izolací** v uzavřené místnosti – ideální je nevytápěný záchod nebo prázdná komora. **Výprask** je pak to, co každá subina dychtivě očekává, a jistě dříve nebo později najdete důvod k jeho použití. Doporučujeme vám ale schovat si ho spolu s dokonalým znehybněním až na pozdější seance jako vyvrcholení výcviku. **Psychologické tresty** mohou působit silněji než výprask nebo spoutání. K oblíbeným patří situace, kdy máte subinky opravdu „plné zuby": Připoutáte ji v poloze X na postel a jdete vyvenčit psa, případně se stavíte na pár piv... Po hodině úplné nehybnosti si i ta nejrozdivočelejší subka dobře rozmyslí, jestli bude příště poslouchat nebo ne (dávkujte velmi opatrně).

Zlobení a tresty patří k věci.

ZÁKLADNÍ VÝBAVA

POUTA

Není-li vám líto letiště z Ikea, stačí čtyři šrouby, kterými uchytíte **kožené pásky s kovovými oky** v rozích postele tak, abyste na ně mohli fixovat zápěstí a kotníky subinky v poloze X. Máte-li postel např. s kovovými čely, vrtat netřeba, ale tak jako tak budete potřebovat čtvera **policejní klepeta** nebo jiná vhodná pouta k uchycení každé končetiny zvlášť.

... A DALŠÍ LAHŮDKY

Plácnutí přes zadek si nechte pro předškolní ratolesti, službu netrestáme holou rukou. **Kožené rukavice** a opasek, umělohmotné pravítko nebo dlouhou lžíci na boty, pálku na ping-pong nebo kuchyňské prkénko s rukojetí jistě doma objevíte. Černá kožená **maska k oslepení** je efektní, ale vyřazená kravata také poslouží dobře. Kolíčky na prádlo jsou klasika, a když se doma rozhlédnete, jistě najdete i další, ještě sofistikovanější **skřipce**: svorky k uchycení kalhot na ramínku, „memory-klip" z ledničky... Máte-li psa, máte i **obojek a vodítko**...

Postroj umožňuje snadné ovládání.

Dvacítka, na kterou se právě díváš, je pravý poklad pro každého, kdo ulítává na lolitkách. Tělo teenagera a k tomu zkušenosti holky, která už má za sebou pěknou řádku zásunů i orgasmů. Štíhlounká, ohebná jako proutek, úžasně pevné kozičky jako tenisáky, malá prdelka a sladká, věčně nadržená kundička. Když si ještě uváže culíky, zbláznila by i odborníka.

909 46 46 56
ŠUKAČKA

VĚRA

A ztopořila naprosto každého. Stačí pohladit její sametovou kůži, přejet po tržících bradavkách, nabrat na prst její šťávu a oliznout... A pak už jí naplnit tu hladovou škvírku žaludem a prcat, až začne vzdychat a sténat!

Hladová škvíra

SMS SEZNAMKA

Pohodlné, diskrétní a rychlé seznámení prostřednictvím SMS zprávy!

Místo Vašeho tel. čísla bude na konci inzerátu uveden kód, díky kterému budete se zájemci komunikovat formou SMS zpráv zcela anonymně až do doby, než si sami předáte svá telefonní čísla.

Jak odpovědět na inzerát (nebo na došlou odpověď): napište SMS ve tvaru: **IN PK 6ti místný kód text odpovědi** a odešlete na číslo **909 55 30.** Obratem obdržíte potvrzení o odeslání odpovědi inzerentovi.

Jak podat inzerát: napište SMS ve tvaru: **IN PK text inzerátu** a odešlete na číslo **909 55 30.** Obratem obdržíte potvrzení o přijetí inzerátu a Váš SMS BOX (6ti místný kód), který bude uveden pod textem inzerátu, místo Vašeho telefonního čísla)

ONA HLEDÁ JEHO

- Atraktivní zena 49let nas hodne chces ne rozmazlovat ja te budu rozmazlovat krasnym nenarn soukromi pomuzes mi IN PK 955488
- ZENA 54/167 Z BRNA HLEDA PRITELE ROVNEZ *ZALOZENEHO S VLAST. ZAZEMIM. IN PK 610453
- Ahoj hledam muze,nejepe podnikatele,ktery mi bude* pomahat za nadherne milovani,jsem stihla trnavevlaska s mocnymu..uz se tesim,pa IN PK 710488
- ATRAK.ZENA HLEDA MUZE OD 35 LET,VYSSI STIHLE POSTAVY. CESTOVANI,VECERE,VYLETY. POZDEJSI TRVAL. VZTAH.MICINY. IN PK 618404
- POKUD TI SITACI HODNA KAMARADKA,BUDU RADA,POKUD CHCES MILENKU,MUZEME TO ZKUSIT.JSEM VDANA,STR.LET. IN PK 312606
- CERNOVLASKA Z LB.40.VELMI HEZKA HLEDA MILENCE NA DLOUHOD.VZTAH,KTERY TOUZI PO MAZLIVE MILENCE,KTERE FINANCNE POMUZE A NECHYBI MU UROVEN DO 60.LET. IN PK 918411
- Atraktivni brunetka 28 let 176/56,p.3,hleda muze na sexy hratky vsehochutu.U me,jsem den Ceska Lipa IN PK 192286
- Hledam muze 38 az 42,je znala zena stihla,vnadna. IN PK 333701
Muzi/dka po ctyricitce hleda stihla 48 mi vzhledu dlouhodobe diskretne IN PK 445349
- ZENA VDANA 42/ 173 HLEDA PEKNE KAMARADENI S MUZEM KTERY JE VE VZTAHU ZKLAMAN.JAK JAI OZVETE SE BUDU RADA. Brno a okol. IN PK 026514
- 25/166/85 kdo mi pomuze ,jsem tohotma,svobodna,mam dvo dcer,jen vazne,nabizim pevny vztah! Napis cislo KATKA,JC,ME,NB. IN PK 897709
- sice zadana,zena sympatizka a pohlednaji taky nespokojena a sklamana hleda milence kamarada,co ma taky stejny problem.Dc Uctil a okoli,nejdem se? IN PK 352453
- Ahoj,je mi 28 ,svobodna s jednim zavazkem Hledam pritele na obcasny *schuzky,ktery mi * vypomuze..zanechtel. IN PK 256506
- Lb pohlednaHleda pohled.muze do35let nekrasny milen.viz.*nutna IN PK 806947
- stihla 35/170, hleda cileho seniora,ktery by mel zajem me pozvat na video a paki vic...Ol. IN PK 174816
- 26leta 165/55 bouselka hleda muze na int hratky za . IN PK 062787
zena 28 atraktivni hleda sympatickeho milence ktery si me bude tykat a rozmazlovat,napis cislo IN PK 194808
- VDANA 40 PLNEJSICH TVARU HLEDA ZENATEHO MUZE 50 AZ 53 ZACHOVALI NA KAVU POKEC CAS UKAZE SMS CEKAM DEKUJI Z LB IN PK 421368
- Najde se sympatak, co hleda zenu k obcasnym schuzkam, kteremu chybi milenka a kamodka pisni divdne. IN PK 796306
- 36/ 90v ,hleda spravneho romantika proste chlapa ktery ma rad si a proste a ma rad sex posezeni a vinka a ma rad prirodu jen OV.pod.musi mit vek IN PK 878255
- Rozvedena 46/178 hleda sympatickeho,vysokeho pritele k obcasnym schuzkam.P.Ra okoli IN PK 573056
- Baculka zadana 36/169 hleda symp.kamarada do 40let a dal zalezi na nas.Jen Brno. Prosim tel.c. IN PK 671283
- Ahoj,ja i milovnik vseho hezkeho a neni ti vic jak 52,uzvi se . Okres Decin.Nezapomen na tel.cislo IN PK 127950
- Stihla,50-ti leta hleda kamarada-rekuraka,40-50 let z OV.Napis o sobe.Diskretne. IN PK 471727
- MILUJI ZIVOT-MILUJI KRASNA AUTA-MILUJI KRASNE MUZSKE TELA-MILUJI BOKERY-ATOJA CHCI BYT TVA OZDOBA DO ZIVOTA-DO TVEHO SVETA.. IN PK 067159
- Jsem stihla pohledna zena, 47let. Hledam solidniho a serioznho muze pro obcasne schuzky za malou vypomoc. IN PK 126902
- UL 40 STIHLA ZADANA HLEDA PRITELE JSEM CELY TYDEN SAMA A SCHAZI MI POMALEJI. IN PK 186943
- 32leta hleda kamarada na krasne chvilky u nej. IN PK 293249
36/167/75 Z BRNA HLEDA MUZE K OBCASNYM HRACKAM ZA TEL C VSE UR/CHLI ODPOVIM VSEM IN PK 134129
- Hledam milence, ktery mi o prazdninach pujci auto. Jsem atraktivni stihla sportovkyne, nasra, ferova VS, rekuraska, inteligentni trnavacka,hovlasica z Brna. IN PK 404093
- Velmi hezka a mila blonde 34let mi,vzhledu hleda sol.muze,ktery by ji dokr.* pomohal.Je jeste nekdo takovy? IN PK 287406
- VDANA SIKOVNA BACULKA 36/170,4P.UDELAN VAM * BUDETE SE CITIT JAKO V RAJI.MUZU ZAVOLAT KAMARADKU.CELA NOC.OK! IN PK 405518
- AHOJ JSEM HOLKA NA MD A SCHANIM MILENCE KTERY MI * JSEMNA DNE. 28LET PISTE. BUDU SE TESIT IN PK 114130
- MD Jsem holcina jak Vestonska Venuse,lypre tvary*. Rada * nasel by se tady solventni muz co by mi vypomohl a mi rad to samel?Ozvy se,potesim IN PK 181533
- 30leta mamca cernovlaska prsatejsi! Mamca krev a mlikol Hledam muze,koplem 185cm, vek.35az45let!RIDICE KAMIONU! Chces se vracet k nam? Napis nam! IN PK 342237
- zadana zena hleda kamarada,pro milenecko pratelsky vztah,seznamse. IN PK 141601

Cena této služby je 30 Kč vč. DPH. Technicky zajišťuje TOPIC PRESS, s.r.o., info@topicpress.cz, Infolinka 567 608 090 (Po-Pá 9-16 hod.)

NOHA JAKO SPOUŠTĚČ EXTÁZE

Jsou-li vám blízké trochu neobvyklejší podoby sexu, pak jistě oceníte dnešní nabídku erotických sajtů se zaměřením na jednu jedinou oblast ženského těla – chodidla a nohy. A věřte, že se s nimi dají provádět vpravdě nevídané kousky.

DOMINANTNÍ BOTY

Pro začátek trochu menší sajt a taky trochu ženské dominance. Pouhé čtyři galerie, ale i tak vás potěší vzrušujícími obrázky ženských chodidel naboso i v botách na vysokém podpatku. A nejlépe stojícími na mužské tváři nebo olizovanými hladovým jazykem otroka. Adresa téhle nádhery je www.yesmistressaudio.com/free-porn a oč se jedná, uvidíte hned na úvodní stránce. Detail mužské tváře na kterou si domina odložila podpatek a nechává jej otrokem olízat. To je jenom úvod, po kliknutí na odkaz a vstupu do galerií se na vašem monitoru zobrazí povedený výběr fotografií ženských nohou v hlavní roli několika footfetish seriálů. Klasika, lesbičky, olizování ženských nohou a chodidel v botách, v punčochách i naboso...

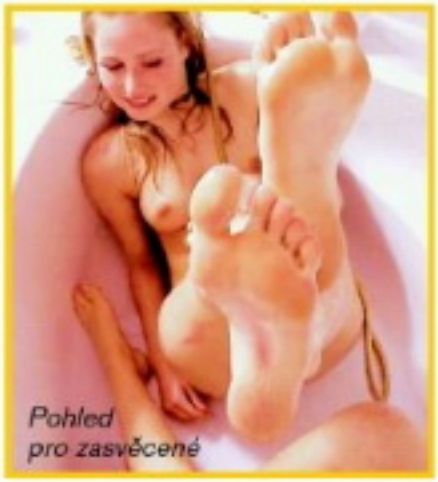

MASÍRUJÍCÍ NOHY

Další sajt má v porovnání s předchozím jednu podstatnou nevýhodu, je placený. Zase tady ale najdete tisíce a tisíce obrázků a videí zaměřených na jediné téma, které dokáže vzrušit skutečného footfetišistu. Erotická masáž ženskýma nohama s použitím masážních krémů pro zvýšení citlivosti pokožky a oboustranně lepší erotický prožitek, erotická masáž celého těla, přecházející do tramplingu, kdy žena svou vahou umísťovanou na různé části mužského těla způsobuje bolest. Tohle všechno a ještě mnohem víc získáte ve chvíli, kdy otevřete stránku www.legsnfeet.com/frs.

TAHLE BĚHNA, TA MÁ STEHNA!

Ještě než se v závěru výpravy za krásami a vzrušením ze ženských nohou vydáme na internetová rozcestí plná odkazů do mnoha zdarma přístupných galerií, projdeme pár dalších skvělých sajtů, které nesmí uniknout vaší pozornosti, protože byste tak přišli opravdu o hodně. Od vzrušujících a přitažlivých chodidel zamíříme kousek výš a podíváme se na část ženského těla, která určitě upoutá každého muže, i když zrovna není footfetišista. Řeč je o části nohou mezi kotníky a prdelkou. Pevná stehna a dlouhá štíhlá lýtka jsou ozdobou každé ženy a spolu s kulatým zadečkem mohou být skutečným sexuálním skvostem. Máte-li zájem, pak takové dlouhé nohy najdete na stránce amerického časopisu *Hustler*. Název jeho části zaměřené na ženské nohy zní LegWorld a vstupní bránu světa nohou najdete na stejnojmenné adrese www.legworld.com. Reklamní slogan sajtu samozřejmě říká, že se jedná o nejlepší sajt věnovaný ženským nohám na světě. Sice to možná není pravda, ale ani tak nebudete litovat, když sem zavítáte podívat se na perfektní nohy krásných modelek.

KUDY KAM?

Posledním zastavením na dnešní cestě za krásou ženských nohou je celý rozcestník kompletně věnovaný hrátkám, při kterých poskytují vzrušení ženské nohy, a tak tady najdete spoustu erotických nápadů a podnětů, které nejsou ani v Kámasútře. Adresa jedné z nejbohatších stránek, jejíž odkazy vedou do zdarma přístupných galerií, je www.foot-mania.com/main.php3. Podobně bohatá je také kolekce rozcestí na sajtu www.legs-fetish.com/thumbnailpost/main.html.

DALŠÍ DOBRÉ ADRESY

www.pantyhoseline.com
www.hollyheels.com/thumbs/bahama3/index9.htm
www.domina.sk/video.html
www.c3.hu/~nyiry/foot01.html
www.foot-mania.com/main.php3
www.dailydosage.com/Linda.html
www.footfetishtgp.com/tgp/galleries.php
www.foot-mania.com/main.php3

Všechny uvedené adresy byly v době uzávěrky čísla funkční, došlo-li na nich později ke změnám, není to vinou redakce.

smsstudentky.tverotika.cz

909 464 663 Dívčí láska!

Pro starší 18 let. 40 Kč/ min. IMPLPO, BOX 20, Průhonice. Tyto služby neposkytuje O2, T-Mobile a Vodafone.

MARCELA

Super honička

Jestli se vám při pohledu na tuhle meganáruživou samičku vybaví slovo žhavá, nebudete rozhodně daleko od pravdy. Kromě šukání je totálně posedlá masturbací, samozřejmě za vydatné pomoci své rozsáhlé sbírky robertků. Používá latexová i skleněná dilda, klasické umělohmotné vibrátory i ty s nejvyspělejším cyber-skin povrchem, od prostých „masážních strojků" až po ultrarealistické napodobeniny ocasů nejslavnějších pornohvězd, které nejen vibrují a dá se jim ohmovat předkožka.

Super
honička

909464665
PRDELKA ČEKÁ

MARCELA

Ve finále ale spolehlivě vykropí její hladovou škvíru předem namixovanou náplní. Naše kundí super honička většinou nepohrdne běžným kondenzovaným mlékem (bez cukru), ale už ve své frndě měla i jogurt nebo vaječný koňak. Že byste si z takového šálku taky dali říct? To nám povídejte...

Praha, stř. Čechy: Ahoj kluci, je mi 18 let, mám drobnou postavu a mám moc ráda orální sex. SMS: **POR KAMILA + text zprávy** na č. **909 55 30**

Volat můžeš na č. 909 556 666-kód 12

Brno a okolí: Eroticky založená žena, multiorgastická, hledá volného samečka na vášnivý sex. Jsem pohodová a ráda vyzkouším něco nového. Teď jsem sama a už to moc potřebuju. SMS: **POR DANA + text zprávy** na číslo **909 55 30.**

Celá Morava:

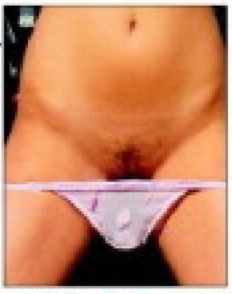

Klisnička z Moravy hledá svého páníčka. Ráda dělám chlapovi dobře pusou a jsem v tom fakt dobrá. Zn. 100% zdravá a diskr. SMS: **POR NADA + text zprávy** na č. **909 55 30**

Volat můžeš na č. 909 556 666-kód 24

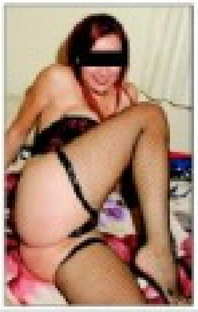

Západní Čechy: Hledám mladé zajíčky na sex. Pokud nemáš zkušenosti, nevadí, všechno tě naučím. Odp. všem. SMS: **POR LENKA + text zprávy** na č. **909 55 30**

Volat můžeš na č. 909 556 666-kód 9

Celé Čechy:

Má kunda je hodně vlhká. Udělám tě jak si budeš přát - pusou, rukou, anál, piss. Chceš aby nás bylo více? Pozvu kámošku. Nic není problém, tak se ozvi, život je krátký. SMS: **POR ELENA + text zprávy** na č. **909 55 30.**

Volat můžeš na č. 909 556 666-kód 71

Střední Čechy:

Hledám pořádného chlapáka do svého pelíšku. Jsem rozvedená a nemám si s kým pořádně zašukat. Bez závazků, chci si jen užít. Nic víc. SMS: **POR MILADA + text zprávy** na č. **909 55 30**

Volat můžeš na č. 909 556 666-kód 55

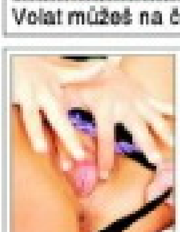

Jižní Čechy: Hledám muže ve střed. věku, který by si pohrál s mým tělem a ukázal mi, co je rozkoš. Bez finančních nároků- SMS: **POR ANDREA + text zprávy** na č. **909 55 30**

Volat můžeš na č. 909 556 666-kód 61

Praha:

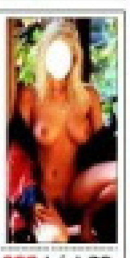

Nemáš odvahu oslovit atraktivní ženu, dámu na úrovni? Neboj se, nejsem vybíravá, jde mi jen o sex, nehledám krasavce se super postavou, ale normálního chlapa. SMS: **POR VERONIKA + text zprávy** na č. **909 55 30**

Volat můžeš na č. 909 556 666-kód 32

Zvýšený tarif - 30 Kč/SMS, 55 Kč/min. vč. DPH, Provozuje TOPIC PRESS s.r.o., info@topicpress.cz, www.topicpress.cz. Pro starší 18 let. Ilustrační foto.

Chtěla bych být něčí milenkou a ženou, které si budeš vážit! Jsem stále sama a samota bolí! Napiš Pošli sms ve tvaru: DADA59 + text na číslo 909 0350. Zdraví a diskrétnost zaručuji.

sms: DADA59 na 909 03 50

Jsem svobodná a maximálně nadržená Dana. Hledám chlapa na sex. Nic víc! Když mi pošleš pěkný scénář našeho setkání, ozvu se! Pošli mi sms ve tvaru: DANA60 + text a pošli na 909 0350.

sms: DANA60 na 909 03 50

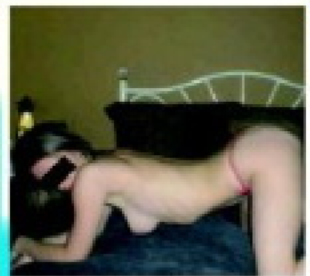

Jsem Žaneta, úplně obyčejná holka. Hledám kluka od 25 let, klidně i mnohem starší muže. I ženaté. Potřebuji pořádně prověřit.. Pošli sms ve tvaru: ZANET50 + text na číslo 909 0350.

sms: ZANET50 na 909 03 50

Příklad: KATKA53 Jmenuji se Lukas a rad bych si s tebou povidal... a pošli na číslo 909 0350

Provozuje PSMS, s.r.o., P.O. BOX 28, Praha 4; 50Kč/sms vč. DPH. www.AHAINFO.cz. Od 18+. www.platmobilem.cz

PORNO MOBIL

Získej do svého mobilu každý měsíc

24 videí a 40 fotek

– pošli SMS ve tvaru MPC na číslo 909 99 a každý týden obdržíš 6 videí a 10 fotek

KVALITNÍ PORNO ZA SUPER CENU!

VZRUŠUJÍCÍ AKCE • DIVOKÉ ORGASMY • ABSOLUTNÍ USPOKOJENÍ

Hledám vztah, který bude nevztahem. Jsem 30letá, sex mám ráda, hodně a často! Při souznění preferuji dlouhodobější nevztah. Napiš sms ve tvaru: ZLATA17 + text na číslo 909 0350.

sms: ZLATA17 na 909 03 50

Vdaná hledá muže 30-45 roků ke schůzkám v Brně. Nehledám partnera,ale někoho kdo má rád sex jako já. Schůzky možné jen diskrétně. Napiš sms ve tvaru RADANA16 + text na číslo 909 0350.

sms: RADANA16 na 909 03 50

Jsem z Brna, je mi 27let, mám pořád chuť na sexík a nejradeji bych to dělala několikrát denně. nejlepší sex je pro mě asi po ránu, najdu tě? Pošli mi sms ve tvaru: MARCELA11 + text a pošli na 909 0350.

sms: MARCELA11 na 909 03 50

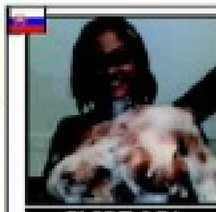

FLIRT 951

ZSK: Príjemná samička by si to rada rozdala s normálnym a serióznym mužom v strednom veku. V sexe mi nie je nič cudzie.

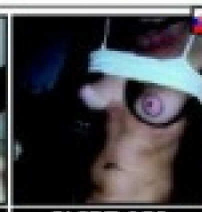

FLIRT 952

TO: Čerstvo rozvedená žena 33/170, prsia č. 3 hľadá muža v podobnom veku na sex. Už si to nechcem robiť sama. Nájde sa?

FLIRT 954

NM: Žena hľadá muža na občasný sex u nej doma. Všetko počas neprítomnosti môjho manžela. Ozvi sa mi! Zdravie je nutné!

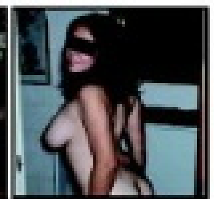

FLIRT 955

HC: Maznavá samička hľadá príjemného muža, v primeranom veku na občasné stretnutia, ktorý by ju uspokojil.

FLIRT 957

SSK: Ahoj, hľadám milenca, vzrušujú ma starší muži, ale rada vyskúšam aj nejakého mladého muža. Som vydatá!

FLIRT 958

TO: Žena v strednom veku, obľubujúca O, A, Piss a všetko, čo sa týka sexu a erotiky hľadá mladého žrebca na uspokojenie.

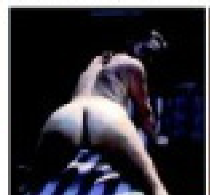

FLIRT 960

Humenné: Chceš si to so mnou rozdať? Hľadá ťa 28-ročná zanedbávaná samička. Hľadám muža do 50 rokov. Ozvi sa mi!

FLIRT 961

PD: Hľadám chlapa bez ohľadu na vek, ktorý sa dobrovoľne stane mojou hračkou na potešenie a bude si priať byť v mojej moci.

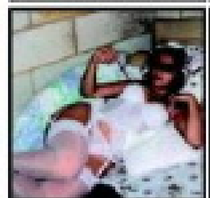

FLIRT 963

Hľadám chlapa bez ohľadu na vek, ktorý sa dobrovoľne stane mojou hračkou na potešenie a bude si priať byť v mojej moci.

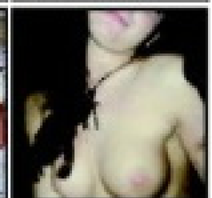

FLIRT 964

NR: Sexi žena v strednom veku hľadá muža na sex. Nenechaj ma dlho čakať. Už ma poriadne páli moja štrbinka. Ozvi sa mi!

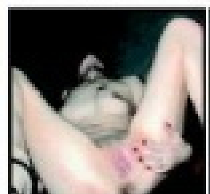

FLIRT 966

SSK: Chceš dostať lekciu poníženia? Tak sa mi ozvi! Všetko diskrétne u mňa v súkromí. Som zdravá a diskrétna.

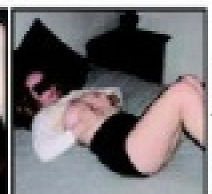

FLIRT 967

Prešov: Chceš ho zasunúť do mojej ritky? Tak na čo čakáš? Ozvi sa príjemnej brunete v strednom veku, ktorá ti dovolí takmer všetko.

FLIRT 969

HC: Sexi bruneta hľadá muža na sex. Všetko po vzájomných sympatiách. Stretneme sa? Zdravie a diskrétnosť vyžadujem.

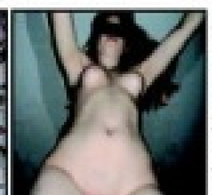

FLIRT 970

ZSK: Kto schladí moje rozpálené telo a hlavne kundičku, ktorá je teraz stále veľmi vzrušená? Ozveš sa? Len u teba doma.

AKO ODPOVEDAŤ NA INZERÁTY:

Napíš SMS v tvare: FLIRT ČÍSLO BOXU TVOJ TEXT a pošli na číslo 7565.

909464658
PRDELKA ČEKÁ

VĚK: **24 let** • BYDLIŠTĚ: **Brno** • VÝŠKA: **159 cm** • VÁHA: **47 kg** • MÍRY: **93–65–93** • NEJLEPŠÍ SEX: **ten, co trvá aspoň hodinu** • OBLÍBENÁ POLOHA: **na koníčka** • OBLÍBENÁ ČÁST TĚLA: **prsa** • LIBŮSTKA: **soulož před zrcadlem**

MÍŠA

Aspoň hodinu!

JENNIFER

Takže jak?

Cucání bradavek a šimrání na nich špičkou jazyka mě spolehlivě dostane do bodu, kdy už myslím jenom na to, abych v sobě co nejdřív cítila špičku pořádně napumpovaného žaludu. Zbožňuju ten slastný pocit, když ho chlap do mě pomaličku, ale fakt neskutečně pomalu, milimetr po milimetru, zasouvá, hlouběji a hlouběji. Takže jak? Olížeš mi ty moje ztvrdlé cecíky, abych začala prudce dýchat, rozevřela se jako růže a pustila toho tvého nabijáka do své jeskyňky? Už to v ní začíná pěkně čvachtat. Nebo chceš napřed ocucat ten svůj palcát a pak mi ho tam strčit? Hlavně se rozhoupej, než vyteču sama od sebe...

BODYPAINTING

Snad každá samička aspoň někdy v skrytu duše zatoužila, aby se jí poté, co mu stála modelem, zmocnil zhýralý malíř. Proč jí to nedopřát, tím spíš, že nebude jenom pozorovaným objektem, ale přímo „plátnem", na kterém vaše unikátní dílo vznikne.

VOYEURSKÉ UMĚNÍ

Bodypainting je malba na nahé tělo speciálními přírodními, netoxickými barvami, které jsou snadno omyvatelné vodou, ale nechcete-li obíhat prodejny výtvarných potřeb a klopit značné obnosy, po použití nemastného pleťového krému můžete s klidným svědomím sáhnout i po obyčejných temperách. Maluje se štětcem nebo houbou, profesionálové také používají techniku air-brush, kdy je barva nanášena tryskou speciální pistole s pomocí kompresoru. Malba může pokrývat úplně celé tělo a zasahovat i do obličeje, na soutěžích a přehlídkách jsou modelkám často barveny i vlasy, aby ladily s kompletním výtvorem. Tvůrce, kteří se bodypaintingu věnují, sdružuje asociace EBPA (European bodypainting association), která v této disciplíně pořádá pravidelné festivaly. Ale netřeba se hned vláčet za hranice, veselého bodypaintingu, byť výhradně amatérského, si můžete užít na většině erotických akcí, třeba na kterékoliv Leo Párty. A ještě drobná rada pro ty, kteří všechno napřed musí prozkoumat prostřednictvím internetu: U obrázkového vyhledávače určitě neuděláte chybu, zadáte-li mimo hesla „bodypainting" také slova „body art".

BODYPAINTING NAŽIVO

Soutěže v bodypaintingu mají nenapodobitelnou atmosféru, nabitou erotickým očekáváním k prasknutí. Přečtěte si, jak jednu z nich vnímal náš reportér: V sále to šumělo a těžko říct, jestli byly víc vzrušené dámy v publiku nebo modelky, které čekaly na pódiu. Napětí vystřídalo soustředění umělců a snaha modelek přesně vyhovět jejich pokynům. Vystrkovaly zadečky, přidržovaly si kozičky v požadované poloze, nastavovaly kundičky štětcům i stříkacím pistolím. Pastva pro oči každého diváka! Není divu, že si tu a tam někdo stoupl na židli, aby lépe viděl na další tah štětcem směrem do klína, a případně ho doprovodil uznalým pískotem nebo nadšeným výkřikem. Každý z patnácti soutěžících dostal na předvedení svého umění maximálně půlhodinu. V závěru se utkali tři nejlepší. Ed si modelku pozlatil volnými tahy širokého plochého štětce. Dívka zjevně chvílemi ztrácela koncentraci a neušlo mi její křečovité zatínání prstů a kousání do rtu. Finální úpravy tenkým štětcem jí také na klidu nepřidaly. Její bradavky zakrátko pronikly vrstvou zasychající barvy... Mládí zastupoval Mystic, který na dívčí tělo stříkal barvu pistolí, zvanou air-brush a nezapřel bývalého tvůrce graffiti. Poslední finalista Micky zušlechtil zrzavou krásku hutným nánosem barev. Výpady jeho štětce ji zjevně poznamenaly i tam, kde to nečekala. Výtvory tolika špičkových umělců porotě poněkud zamotaly hlavu, ale nakonec vítězství přiřkla Edovi.

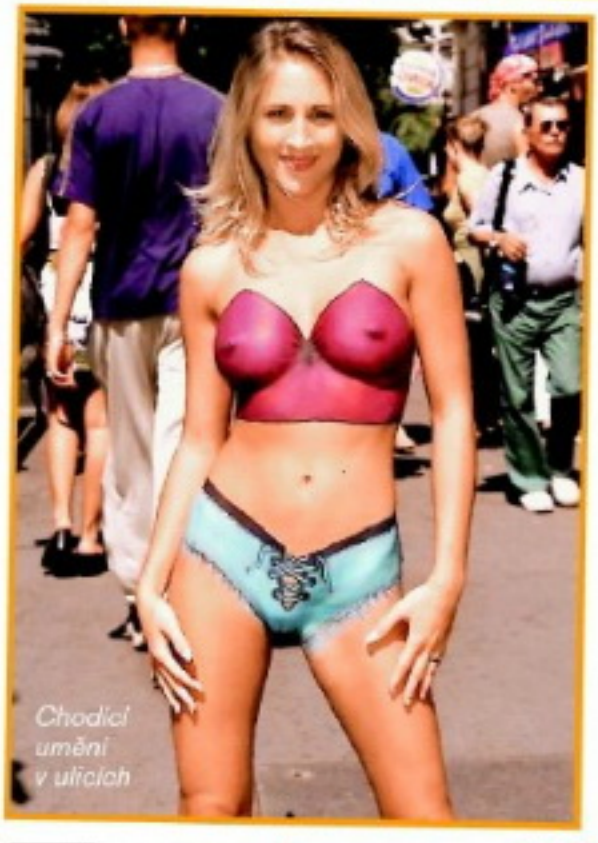

PROČ JE MALOVÁNÍ NA TĚLO SUPER PŘEDEHRA:

- Snadno na něj sbalíte i váhavou, většina žen má ráda, když na to nejdete přímo.
- Každá ráda slyší, že má super tělo, že vás inspiruje a podobné řečičky.
- Za tempery, štětce a fólii na podlahu dáte výrazně méně než za večeři a pití pro dva.
- Šimrání vlhkého štětce na nahé kůži působí fakt skvěle rajcovně.
- Můžete při troše šikovnosti zakrýt drobné nedostatky jejího těla.
- Velmi pravděpodobně jí nabízíte něco, co ještě nezažila.
- Máte zcela legitimní důvod ji dokonale osahat, až jí budete pomáhat s mytím.
- Od bohéma se čeká, že nezůstane jenom u malování!

909 464 663 Holky na telefonu! www.ceske-loznice.cz

Byla jsem asi výjimka – sebevědomá puberťačka – nikdy mi nepřišlo, že bych nebyla dokonalá. V šestnácti jsem poprvé stála modelem jednomu studentovi umprumky, když maloval akt. Krásně mě potom odpanil a od té doby mám spojené předvádění svého těla a šoustání. Miluju to, když se na mě chlap třeba tři hodiny soustředěně dívá, moje vzrušení a touhu, aby ho do mě konečně narval, to neskutečně vyšroubuje.

Předvádění = šoustání

LUCKA

Jakmile odloží štětec, prostě k němu přijdu a dám si jeho ruku, vonící terpentýnem, na kundičku. Někdy potom mívám celé tělo opatlané od zbytků barev, ale co na tom. Podstatné je, že si celé moje tělo užije tu závratnou slast několika orgasmů za sebou. Po takovém pózování jsem totiž vždycky tak nabuzená, že sotva mě začne píchat, udělám se během pár minut a pak ještě nejmíň třikrát nebo čtyřikrát!

MÁM RÁDA POKUSY
909 46 46 65

Předvádění = šoustání

99 Kč ZA 2 DVD

DVD PLNÁ NESTOUDNÉ EROTIKY A SEXU BEZ ZÁBRAN

Ještě nikdy to nebylo tak jednoduché! Napiš SMS ve tvaru: OBJXmezeraKÓD DVDmezeraPŘÍJMENÍmezeraJMÉNOmezeraULICEmezeraČÍSLO POPISNÉ mezeraMĚSTOmezeraPSČ a odešli na číslo 90999.
(Vzorové zprávě: OBJX DVD1L NOVAK FRANTISEK KOSTELNI 24 ADAMOV 67904). Na uvedenou adresu obdržíš 2x DVD (zvolené DVD + další jako dárek) a navíc jako bonus časopis z vydavatelství PK 62, a. s.
Cena SMS je 99 Kč.

TO JE JEN ZLOMEK NAŠÍ NABÍDKY!

PŘEHLED O VŠECH NABÍZENÝCH TITULECH ZÍSKÁTE, ZADÁTE-LI DO SVÉHO INTERNETOVÉHO PROHLÍŽEČE V MOBILU MDVD.CZ!

Službu technicky zajišťuje PSMS, a. s. o., P. O. BOX 68, 140 21 Praha 4, www.ahoinfo.cz, infolinka: 225 396 396 (9 – 17 hod.)

Petra s Ivou jsou spolu krátce, takže si to rozdávají třikrát týdně.

Iva se ani nemusela ptát. Petra je lízáním její kundičky absolutně posedlá.

Dokonale jí vylíže obě dírky.

Prst Petru bezpečně nastartuje.

Petra Ivu líže třeba hodinu a ta si sama hladí prsa.

Pak si ji roztáhne Petra a Iva ji protáhne prsty.

Petřina malá prsíčka ji těžce dostávají.

Když vyteče, ještě jednou udělá svou milenku rukou.

909464658
Uděláme se SPOLU

Čau, kocoure! Líbí se ti moje těličko? Jak tak koukám na ten tvůj trčící nabiják, vypadá to, že docela jo, vid? Ale něco ti řeknu, není to zadarmo! Ne, teď fakt nemyslím, že bys mi musel platit, kdyby sis se mnou chtěl zařádit, o tom až potom...

Každý sval v těle

CAROLINE

Chci říct, že určitě mám k
ku, když jsem se narodila
s nějakým typem postavy,
ale jinak musím pravidelně
makat ve fitku, abych zůstala
tak štíhlá a pevná. Vůbec mi
to nevadí, protože mě cvičení
mimořádně rajcuje. Je to
super, cítit každý sval v těle,
včetně těch kolem kundičky
mňam! Někdy tam zůstanu
po závěrečce a zaposilňuju si
hezky pěkně. Jasně že si pak
dobře zašukám s majitelem.
A zašukám si klidně
i s tebou, frajere.

10 NEJLEPŠÍCH MÍST NA SEX

1 – V KINĚ

Místo prvních pubertálních osahávaček si jistě zaslouží nostalgickou vzpomínku. Otrlejší rozjedou ruční práce uprostřed, méně smělí zvolí zadní řadu.
VYUŽITÍ: HONĚNÍ, KOUŘENÍ
VÝHODY: KDYŽ TO NEUMÍ PUSOU, ASPOŇ SE NEBUDETE NUDIT
RIZIKA: MAXIMÁLNĚ VÁM UTEČE KUS DĚJE NA PLÁTNĚ
VZRUŠIVOST: ★★

2 – VE VODĚ

Jestli máte u vily bazén, není co řešit, ale i kout veřejného nebo hotelového bazénu může před zavíračkou poskytnout skvělý zážitek.
VYUŽITÍ: LIBOVOLNĚ DIVOKÉ POLOHY I S PARTNERKOU VYŠŠÍ HMOTNOSTI
VÝHODY: I KDYŽ JE „NA PŮL ŽERDI", PLAVE, TAKŽE SE TO NEPOZNÁ
RIZIKA: LOK CHLOROVANÉ VODY, KDYŽ JÍ PŘI KOUŘENÍ BUDETE MOC DLOUHO DRŽET HLAVU POD VODOU
VZRUŠIVOST: ★★★

3 – V MĚSTSKÉM PARKU

Mladou začátečnici okouzlí vůně a zpěv ptactva, zkušenější možnost zase jednou se po letech líbat na lavičce a veřejně vám hrábnout do poklopce.
VYUŽITÍ: LIBOVOLNÉ – CO VÁM DOVOLÍ VROZENÝ EXHIBICIONISMUS
VÝHODY: ZDRAVÝ POHYB NA ČERSTVÉM VZDUCHU
RIZIKA: HLÍDAČ DŮCHODCE – ZANEDBATELNÉ, MĚSTSKÝ STRÁŽNÍK – STŘEDNÍ, DOBRMAN NA VOLNO – ZNAČNÉ
VZRUŠIVOST: ★★★

Šoustat pořád ve stejné posteli a ještě k tomu se stejnou ženskou, z toho se po pár letech – a někdy i mnohem dřív – může stát něco velmi podobného prožitku galejníka. Nejenom že partnerky by se měly nenásilně obměňovat, ale ani vlastní zásuny nesmí probíhat pouze na jediné matraci!

4 – V AUTĚ

Ideální útočiště nevěrníků nebo varianta, zdráhá-li se jít k vám domů. Použitelné i pro relaxaci při dálkových jízdách s partnerkou, ale pozor, za jízdy sexují jen sebevrazi!
VYUŽITÍ: ORÁLNÍ SEX + VŠECHNY POLOHY KROMĚ NA STOJÁKA
VÝHODY: NA VAŠEM OCASU SE MŮŽE NAUČIT ŘAZENÍ
RIZIKA: PŘI ZAPARKOVÁNÍ V LESE – NULOVÉ, VE STO DVACETI NA D1 – TOTÁLNÍ
VZRUŠIVOST: ★★

5 – NA PLÁŽI

Aspoň trochu romantické jsou všechny, tak vzhůru na pláž – zapadající slunce, šum příboje... Trocha písku mezi nohama ani mořský ježek vás nezabijí!
VYUŽITÍ: LIBOVOLNÁ POLOHA, ALE NESTŘÍDAT (PO MISIONÁŘI BUDE MÍT ZADEK OD PÍSKU)
VÝHODY: U MOŘE ROZTAJE I JEPTIŠKA!
RIZIKA: TSUNAMI – MINIMÁLNÍ
VZRUŠIVOST: ★★★★

6 – NA ZÁCHODĚ

Mimo dámských toalet restaurací je použitelná i veřejná budka s nastavenou dobou použití. Časově limitovaná soulož – pravá lahůdka pro každého borce!
VYUŽITÍ: KOUŘENÍ, ŠUKÁNÍ NA STOJÁKA
VÝHODY: KDYŽ SE VÁM ZAČNE CHTÍT... NEMUSÍTE ODBÍHAT
RIZIKA: DŮCHODCE, KLEPAJÍCÍ HOLÍ NA DVEŘE – SMĚŠNÉ
VZRUŠIVOST: ★★★★★ (V POULIČNÍM)

7 – V RESTAURACI

Posadit si partnerku na klín v lokále by hraničilo s hazardem. Ukryjte milenku pod ubrus a nabídněte jí svou klobásu, zatímco si sám pochutnáváte na ragú.
VYUŽITÍ: ORÁLNÍ SEX
VÝHODY: DOBŘE SE NAJÍTE – NIKDY VÁM TAK NECHUTNALO!
RIZIKA: PŘI ORGASMU VÁM ZASKOČÍ
VZRUŠIVOST: ★★★★★

8 – VE VLAKU

Soukromí lůžkového kupé, úzká palanda a drkotavý rytmus pražců, ideální romantická kulisa pro klasický zážitek (třeba na služební cestě s kolegyní).
VYUŽITÍ: POUZE MISIONÁŘ A 69
VÝHODY: PRAVIDELNÝ POHYB VAGONU OBSTARÁ VĚTŠINU

KOPULAČNÍCH POHYBŮ
RIZIKA: NEODBYTNÝ PRŮVODČÍ – ZANEDBATELNÉ
VZRUŠIVOST: ★★★

9 – NA PRACOVIŠTI

Kde jinde si užívat s nadřízenou kolegyní? Kam jinam se ztratit na závěr bujarého firemního večírku než do prázdné kanceláře?
VYUŽITÍ: V KLASICKÉM KANCLU LIBOVOLNÉ
VÝHODY: MÁTE-LI PÍCHAČKY, BUDETE MÍT PŘESČAS
RIZIKA: NADRŽENÝ NOČNÍ VRÁTNÝ – STŘEDNÍ
VZRUŠIVOST: ★★

10 – V KAMARÁDOVĚ BYTĚ

Nejjednodušší možnost vylepšení sexu se stálou partnerkou je divoká soulož ve vypůjčené posteli, třeba po zdařilém večírku u kamarádů.
VYUŽITÍ: JAKÁKOLIV DIVOČÁRNA, UVIDÍTE, JAK VÁM V CIZÍM PELECHU ZACHUTNÁ!
VÝHODY: NEBUDETE PRÁT PROSTĚRADLO
RIZIKA: KAMARÁD VOYEUR – NO A CO, AŤ SI TAKY UŽIJE!
VZRUŠIVOST: ★★★★★

909 464 660 Počurej mě! www.ceske-loznice.cz

MILADA

Dokonalá ždímačka

Kamaráde, jestli máš fakt těžce nabito, nešukal jsi víc jak týden a nehonil jsi ani kládu, máme pro tebe jedinou radu: jdi do Milady. Je to ta nejneúnavnější panička ze všech, co kdy šlapaly tenhle svět. Jo, je v sexu přesně taková, jak vypadá na našich fotkách. Vyzývavá, ceckatá, vulgární a nenasytná.

MILADA

909464665
VYKOUŘÍM TĚ!

Z každého oka ji kouká deset hustě nadržených čertů, píchání miluje, a když se pustí oběma rukama a svou velkou pusou do tvého klacku, zapomeneš, že tě vůbec kdy nějaká před ní kouřila. Tohle je fakt dokonalá žďímačka na ptáky. Saje jako vývěva, a než ji začneš prcat, dej si napřed špunty do uší!

Dokonalá žďímačka

zerex®
Víc než erekce

- účinkuje do 60 minut
- může trvat po dobu 36 hodin
- větší a hrubší penis
- prodlužuje dobu pohlavního styku
- bez lékařského předpisu
- zvyšuje chuť na sex
- nedráždí žaludek
- výhodné ceny a slevy

776 753 126
www.zerex.cz

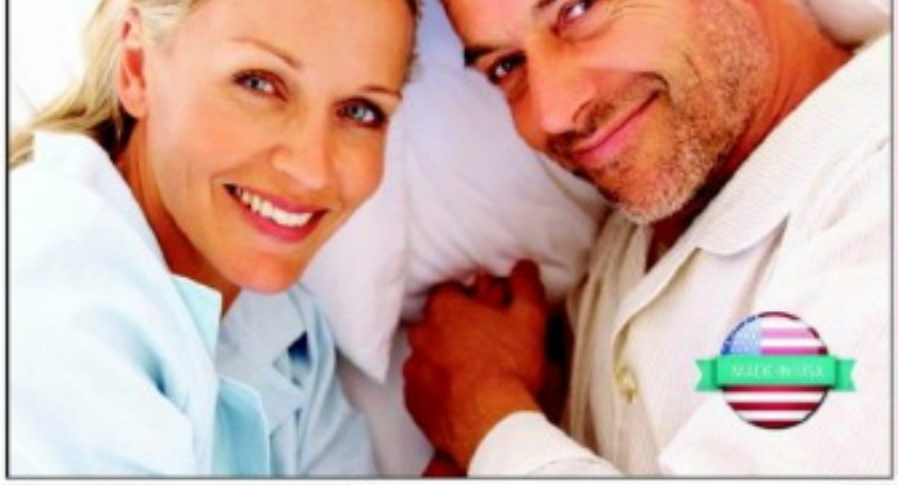

NEJSNAZŠÍ CESTA
K PORNU V MOBILU

KAŽDÉ VIDEO, KTERÉ SI V MOBILU PROHLÉDNEŠ, JE NA VĚKY TVOJE!

KLIPY, KTERÉ TĚ STOPROCENTNĚ DOSTANOU

KLASIKA k.xmo.cz
CASTING p.xmo.cz
LOLITKY l.xmo.cz
TROJKY t.xmo.cz
AMATÉŘI a.xmo.cz
MATURE m.xmo.cz

VÍCE INFO NALEZNETE NA WWW.PORNOVMOBILU.CZ

1) Nejprve si ověř u svého mobilního operátora, zda máš sjednaný přístup na internet – pokud ne, požádej o sjednání. 2) Většina telefonů má nastavený internetový profil, který lze zpravidla spustit z hlavního menu. 3) Do políčka pro textovou adresu napiš odkaz na stránku, např. k.xmo.cz (před adresu nemusíš psát http://). 4) Klikni na položku Hledej a můžeš surfovat! 5) Abys nemusel/a psát pokaždé znovu celou adresu, ulož si ji do záložek.

Pouze pro osoby nad 18 let.

Máš při pohledu na mě hříšné představy? Tak mi je v SMS na č. **909 03 50** napiš! Zprávu pošli v podobě **NIKOLA28** a pak **tvůj text**. Fantazii se meze nekladou a v sexu se mnou je možné snad úplně vše...

Zajišťuje PSMS s.r.o., P.O. BOX 65, Praha 4. Cena 60 Kč/ SMS. Pro starší 18 let.

27/172/63 hledá hodného kocourka, co by mě rozmazloval, hladil, lízal, miloval se se mnou ve všech různých polohách a na různých místech. Napiš mi SMS ve tvaru **LEO BEATA** + tvůj text na **909 55 30.** Volej: **909 55 66 66** kód **88.**

Jsem snadno vzrušitelná a rychle se učím. Jinak jsem docela normální holka. SMS: **LEO NATALKA** tvůj text na č. 909 55 30. Volej na **909 55 66 66** kód **6.**

Vzrušuje tě, když tě žena svádí, potom ti svěže ruce a zakryje oči, pak ti ho dlouze kouří a nakonec tě pomiluje? Tak se ozvi. Pošli mi SMS ve tvaru **LEO MARKETA** něco o sobě na č. **909 55 30.** Nebo zavolej na tel. **909 55 66 66** kód **8.**

Provozuje TOPC PRESS s.r.o., info@topcpress.cz, cena 30 Kč/SMS, 55 Kč/min. Ilustrační foto

PŘIJĎ SI KO K NÁM VYHONIT!

PORNOKABINY

VSE, CO SI JEN DOKÁŽETE PŘEDSTAVIT.
Součástí PORNOKABIN je i prodejna erotického zboží.

ADRESY PRODEJEN + otevírací doby:

EROTIC STORE XXX

PRAHA 1, Hybernská 38
Po-Pá 9.00-06.00 hod.
So-Ne 12.00-06.00 hod.
Tel.: 224 219 882
NOČNÍ PROVOZ!

BRNO, Plotní 27
Po-Pá 9.00-21.00 hod.
So-Ne 11.00-21.00 hod.
Tel.: 543 254 094

OSTRAVA, Velká 2984/23 (vchod z Plovarské ulice)
Po-Čt: 10.00-24.00
Pá: 10.00-02.00
So: 12.00-02.00
Ne: 12.00-24.00
Tel.: 596 112 634
NOČNÍ PROVOZ!

www.imar.cz

Celá ČR: Ss, 29/166/59, prý hezká, ale sama, hledá přítele od 17 do 70 let k hezkému sexu u mě, nebo u tebe. Napiš mi sms ve tvaru: **10VLASTICKA** + něco o sobě a pošli na **909 0350**. Odpovím všem, za hezkou sms pošlu fotky na mobil.

sms: 10VLASTICKA na 909 0350

Celá ČR: Je mi 28 a protože jsem sex neměla velmi dlouho, podávám si inzerát touto cestou. Mám ráda prádélko, bydlím sama. Napiš mi sms ve tvaru: **34DIANA** + tvůj text a pošli na **909 0350**. Pošlu foto na mobil!

sms: 34DIANA na 909 0350

Celá ČR: Chceš poznat moji hladkou broskvičku? Jsem svobodná, 22 letá, štíhlá a chci pořádný sex bez zábran a to kdekoli. Napiš mi sms ve tvaru: **7BLANKA** + tvůj text a pošli na **909 0350**. Pošlu foto, ty mužeš také.

sms: 7BLANKA na 909 0350

Celá ČR: Jsem Tatána, je mi 36, jsem rozvedená, bydlím sama na malé vesnici, chci to a nechci za to nic. Co víc si můžeš přát? Napiš mi sms ve tvaru: **38TATANA** + tvůj text a pošli na **909 0350**. Dělám si to skoro každý sen, ukážu ti jak. Pošlu ti fotky!

sms: 38TATANA na 909 0350

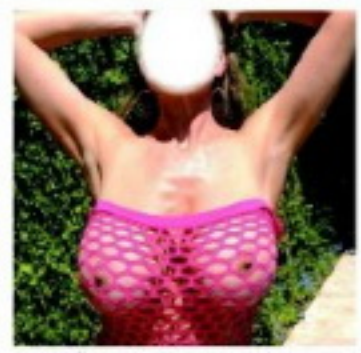

Celá ČR: Je mi 35, bydlím sama a jsem rozvedená. Ikdyž mám ohromná prsa a jsem velmi pěkná, tak jsem sex neměla celkem dlouho. Napiš mi sms ve tvaru: **39HANA** + text a pošli na **909 0350**. Fotky výměnou!

sms: 39HANA na 909 0350

CO VÁS ČEKÁ V PŘÍŠTÍM ČÍSLE:

GOTHIC – POTEMNĚLÉ SEXOVÁNÍ

Když se řekne „gothic sex", opravdu si nepředstavujte pár, šukající v chladu Svatovítského chrámu nebo na Karlově mostě. Vyznavači (a hlavně vyznavačky) gotického sexu to mají jednoznačně přes výrazný černobílý make-up a hororové rekvizity i prostředí. Spíš je najdete na hřbitově...

CHRISTINE YOUNG

Vyvinutá holčina s dětským čumáčkem a šibalskýma očima mě na internetu upoutala už před pár lety v jakési anonymní sérii fotek. Teprve nedávno jsem zjistil, že je to už kvalitně zavedená pornohvězda. Začala po čertech brzy, s elánem a totálním nasazením. Seznamte se, přichází Christine Young. Ujišťuji vás, že tohle jméno si zapamatujete.

ŽHAVÉ JIŽNÍ KRÁSKY

Kdo si užil (nebo právě užívá) letní dovolenou pod žhavým sluncem některé země na jihu, ví o tamních samičkách nejspíš svoje. Kdo ne, může to ještě dohnat mimo sezonu, ale úplně všichni se mohou potěšit pohledem na ty nejrajcovnější jižanky, jak je nabízejí netové sajty.

LEO – VÁŠ ZKUŠENÝ PRŮVODCE LETNÍM ŽÁREM!

Jsem 27 letá, hledám nadrženého muže do 30 let, pro milování s fantazií. Jsem neustále nadržená s věčnou chutí na sexuální hrátky. Pošli mi sms ve tvaru: 42JANA + něco o sobě a pošli na 909 0350.

sms: 42JANA na 909 03 50

Jsem štíhlá a pihatá holka, která je pořád v pohybu. Pokud jsi také akční a nerad sediš doma u telky, hledám právě tebe. Napiš sms ve tvaru: 26ZDENA + text na 909 0350.

sms: 26ZDENA na 909 03 50

Hledám muže, který má nedostatek milování a dostatek fin. prostředků. Trvalý vztah vítán. Já vdaná, 29,172, štíhlá, bez zázemí. Pošli mi sms ve tvaru: 23HELENA + text a pošli na 909 0350.

sms: 23HELENA na 909 03 50

Mladá a sympatická bruneta s miminem hledá vhodného tatínka a taky partnera. Je mi 24 let. Pokud máš zájem napiš sms ve tvaru: 20DENISA na číslo 909 0350.

sms: 20DENISA na 909 03 50

Mám ráda anál, orál a střídání poloh, pokud jsi ve věku do 40 let, jsi štíhlý sportovní typ tak tě ráda poznám, větší M výhodou. Pošli sms ve tvaru: 32KRISTYNA na číslo 909 0350.

sms: 32KRISTYNA na 909 03 50

28/166/59, štíhlá, rozvedená, hledá pohodového, pohledného, finančně zajištěného muže s vyřešenou minulostí. Napiš sms ve tvaru: 39SANDRA + text na číslo 909 0350.

sms: 39SANDRA na 909 03 50

ČASOPIS + DVD ZA STEJNOU CENU

ČESKÉ LOŽNICE A EXTÁZE UŽ NAVŽDY

S DVD ZDARMA

Nyní vkládáme navíc DVD zdarma, tj. v ceně časopisu. Nezaplatíte ani korunu navíc a k tomu vám EXTÁZE nebo České ložnice přidají DVD zdarma!

Hledám touto cestou muže pro občasné schůzky i příjemné erotické chvíle, bez závazků. Zdraví a diskrétnost podmínkou. Napiš sms ve tvaru: TEREZA35 + text na číslo 909 0350.

sms: TEREZA35 na 909 03 50

Hledám přítele nejen na sex. Mám ráda jízdu na kole a přírodu. Ozve se sportovně kulturní křiženec? Napiš sms ve tvaru: JIRINA38 + text na číslo 909 0350. Ozvu se určitě všem.

sms: JIRINA38 na 909 03 50

Příklad: JIRINA38 Jmenuji se Lukáš a rád bych si s tebou povídal... a pošli na číslo 909 0350

NEJŽHAVĚJŠÍ KOČKY VE VAŠÍ TELEVIZI? NENÍ PROBLÉM!

LEO TV

www.leotv.cz

VŠE, CO JSTE CHTĚLI VĚDĚT O LEO TV, NAJDETE ZDE!

RYCHLÁ SEZNAMKA

Napiš sms ve tvaru:

PŘEZDÍVKA(mezera)Tvůj text a pošli na číslo

909 0350

Vzor: SONA45 Ahoj jsem Petr a chci tě ... a poslat na 909 0350.

JANA50

Hledam muze - kulinare a tak trochu i pozitkare, ktery dovede uspokojit myslove bunky a rad se ujme role hlavniho sefkuchare.

DENI33

Hledam perverzniho muze ktery ma rad piss, nuzne predmety, animal, atd. Odepisi vsem a tem ktery mi pak poslou foto sveho nastroje, postavy.

MISA45

Hledam pritele na nezavazne schuzky v Brne i v okoli. Sex je muj velky koniček a ja nemam zajem na tom nic menit. Mas zajem? Ozvi se mi.

SONA45

Ahoj, jmenuji se Renata, je mi 20 let a touzim poznat muze do 35 let. Ktery ma rad sex, tak jako ja. Jsem porad nadrzena a chci to. Ozvi se.

PSMS s.r.o., P.O.Box 28, Průhonice; 50Kč/sms vč. DPH. www.AHAINFO.cz. Od 18 let. www.platmobilem.cz

LUCIE45

Treba jsi to ty, hledam kluka, co ma sice vse, ale chybi mu laska a sex, hleda kamaradku i milenku a pritele, ktery tu bude kdyz ho potrebuje na blizku.

NADA38

Je mi 28let a rada bych se seznamila s muzem vlastnicim kratky plnovous. Mel by byt vtipny se smyslem pro humor. Mam rada sex a ty?

GABI38

Bez milovani se prece neda zit a pokud nekdo tvrdi opak, tak nerika pravdu. Jsi starsi 38 let, jsi sympaticky, inteligentni a da se s tebou mluvit o cemkoliv.

SIMA18

Je mozne, ze jeden z tech, kteri hledate pritelkyni, mi napisete, ze si pak vymenime fotecky a pocitime sympatii? Je mozne, ze se potkame?

MILA36

Jsem vlhka od rana do vecera. Mam rada neznej ale i lehce perverzni sex. Chci aby jsi mi to delal dlouho jazykem. Analni sex muj i partnerovo miluju.

Líbí se mi dlouhé předehry a pak ještě delší soulození. Troufáš si? SMS čekám na č. **909 03 50** – stačí napsat **MARIANA28** a pak třeba, **co se ti v sexu líbí nejvíc**. Já osobně se ničemu, co je vzrušující, nebráním.

Zajišťuje PSMS, s. r. o., P.O.BOX 68, Praha 4. Cena 50 Kč/SMS. Provozuje 18 let.

909 46 46 62

zavolej mi, jestli mi chceš

protáhnout

ANÁL

Nebo mi napiš sms:

ANAL a tvůj text a pošli na

909 0350

sms: PICHEJ na 909 0350

PSMS s.r.o. / GRYF s.r.o., P.O.Box 68, Praha 4, (50Kč/sms, 48Kč/mms, vč. DPH. Od 18 let. www.platmobilem.cz